

DCEC - UESC



Boletim ACCB/UESC

ISSN 2763-8936

Boletim ACCB/UESC, ano 19, n. 4, abril 2022, ISSN 2763-8936.

Projeto Acompanhamento do Custo da Cesta Básica
Departamento de Ciências Econômicas - DCEC
Universidade Estadual de Santa Cruz - UESC
Rodovia Ilhéus - Itabuna, km 16 - Salobrinho - Ilhéus-BA

EQUIPE:

Mônica de Moura Pires - **Coordenadora**
Dany Sanchez Dominguez
Gustavo Joaquim Lisboa
Marcelo Inácio Ferreira Ferraz

Luara Lima Ferreira - **Estagiária**
Hiago Maciel Silva - **Estagiário**
Paulo César Cruz Dantas - **Colaborador**
Matheus Santos Silva - **Colaborador**



Leia o QR Code em seu celular e
conheça mais sobre o ACCB, ou
acesse:

 /CBUESC

 @CBUESC

 @CESTABASICA_UESC

 cestabasica@uesc.br

<http://boletimaacb.ccam.uesc.br/>



Boletim ACCB/UESC

O custo da cesta básica aumentou 4,59% na cidade de Ilhéus, de R\$534,26 em março para R\$558,80 em abril, e 2,69% na cidade de Itabuna, de R\$539,56 em março para R\$554,10 em abril (Tabela 1). Em ambas as cidades aumentaram de preço os seguintes itens: feijão, arroz, tomate, pão e óleo. E reduziram de preço: banana.

Tabela 1 - Custo da Cesta Básica (em R\$) nas cidades de Ilhéus e Itabuna, Bahia, 2022

Mês	Ilhéus		Itabuna	
	Gasto Mensal R\$	Variação Mensal %	Gasto Mensal R\$	Variação Mensal %
Abril	558,80	4,59	554,10	2,69
Março	534,26	1,26	539,56	2,26
Fevereiro	527,59	-2,38	527,61	-0,60
Janeiro	540,43	11,92	530,81	7,93

Cesta Básica de acordo com o Decreto-Lei nº399 de 30 de abril de 1938, que instituiu as Comissões do Salário Mínimo.

Fonte: Projeto de extensão Acompanhamento do Custo da Cesta Básica - ACCB/UESC.

Em Ilhéus, o tomate foi o item da cesta básica que apresentou o maior aumento de preço (22,58%), passando de R\$7,13 o quilo em março para R\$8,74 o quilo em abril, seguido por: óleo (15,08%), feijão (7,08%), café (5,98%), pão (5,30%), arroz, (4,50%), açúcar (3,76%), leite (1,22%) e carne (0,47%). Em contrapartida, a banana foi o item que apresentou a maior redução de preço (-7,72%), passando de R\$6,22 a dúzia em março para R\$5,74 a dúzia em abril, seguido pelos itens: manteiga (-2,55%) e farinha (-0,17), ver Tabelas 2 e 3.

Tabela 2 - Preço Médio, Gasto Mensal e tempo de trabalho necessário, Cesta Básica, Ilhéus, Bahia.

Produtos	Preço Médio (R\$)		Qtde.	Gasto Mensal Abril (R\$)	Tempo de Trabalho Necessário
	Março	Abril			
Carne (Kg)	40,72	40,91	4,50	184,10	36h 07min
Leite (L)	4,93	4,99	6,00	29,94	5h 52min
Feijão (Kg)	7,47	8,00	4,50	36,00	7h 03min
Arroz (Kg)	4,20	4,39	3,60	15,80	3h 06min
Farinha (Kg)	5,95	5,94	3,00	17,82	3h 29min
Tomate (Kg)	7,13	8,74	12,0	104,88	20h 34min
Pão (Kg)	9,24	9,73	6,00	58,38	11h 27min
Café (Kg)	30,68	32,50	0,30	9,75	1h 54min
Banana (Dz)	6,22	5,74	7,50	43,05	8h 26min
Açúcar (Kg)	4,26	4,42	3,00	13,26	2h 36min
Óleo (900 mL)	9,95	11,45	1,00	11,45	2h 14min
Manteiga (Kg)	47,02	45,82	0,75	34,37	6h 44min
Total				558,80	109h39min

Cesta Básica de acordo com o Decreto-Lei nº399 de 30 de abril de 1938, que instituiu as Comissões do Salário Mínimo.

Fonte: Projeto de extensão Acompanhamento do Custo da Cesta Básica - ACCB/UESC.

O aumento no custo da cesta básica em Ilhéus, reduziu o poder de compra do trabalhador, pois aumentou o comprometimento do rendimento líquido, passando de 47,65% em março para 49,84% em abril, tomando-se como referência o salário mínimo líquido de R\$1.121,10 - descontando-se 7,5% de contribuição previdenciária do salário bruto de R\$1.212,00. O tempo despendido por trabalhador, remunerado em um salário mínimo, para adquirir os 12 itens da cesta básica, passou de 104 horas e 50 minutos em março para 109 horas e 39 minutos em abril (Tabela 2).

Para uma família composta por quatro pessoas (dois adultos e duas crianças, em que duas crianças equivalem a um adulto), o custo da cesta básica atingiria no mês de abril R\$1.676,40 aproximadamente 1,49 vezes o valor do salário mínimo líquido.

Observando-se os últimos seis meses (Tabela 3), o custo da cesta básica aumentou 15,78% em Ilhéus. Nesse período quase todos os itens aumentaram, exceto o arroz, e o café foi o item que apresentou o maior aumento de preço (48,40%). Nos últimos 12 meses o custo da cesta aumentou 40,49%, sendo o

tomate o produto que apresentou o maior aumento de preço (177,46%) e exceto o arroz que apresentou a maior redução de preço (-5,84%), todos os demais tiveram elevação de preço.

Tabela 3 - Variações mensal, semestral e anual, Cesta Básica, Ilhéus, Bahia.

Produtos	Qtde.	Variação Mensal* %	Variação Semestral** %	Variação Anual*** %
Carne (Kg)	4,50	0,47	6,62	20,43
Leite (L)	6,00	1,22	5,27	47,63
Feijão (Kg)	4,50	7,08	21,58	30,91
Arroz (Kg)	3,60	4,50	-	-5,84
Farinha (Kg)	3,00	-0,17	10,20	29,13
Tomate (Kg)	12,00	22,58	42,35	177,46
Pão (Kg)	6,00	5,30	18,51	20,87
Café (Kg)	0,30	5,98	48,40	47,95
Banana (Dz)	7,50	-7,72	12,31	42,08
Açúcar (Kg)	3,00	3,76	13,04	34,76
Óleo (900 mL)	1,00	15,08	34,71	50,46
Manteiga (Kg)	0,75	-2,55	7,78	31,79
Total		4,59	15,78	40,49

Cesta Básica de acordo com o Decreto-Lei nº399 de 30 de abril de 1938, que instituiu as Comissões do Salário Mínimo.

Fonte: Projeto de extensão Acompanhamento do Custo da Cesta Básica - ACCB/UESC.

* Março a Abril de 2022.

** Novembro de 2021 a Abril de 2022.

*** Abril de 2021 a Abril de 2022.

Em Itabuna, o tomate foi o item que apresentou maior aumento de preço (18,83%), passando de R\$6,64 o quilo, em março para R\$7,89 o quilo em abril, em seguida, óleo (8,16%), farinha (7,11%), arroz (1,90%), manteiga (1,70%), pão (1,34%) e feijão (0,82%). A banana foi o item que apresentou maior redução de preço (-5,36%), passando, a dúzia, de R\$6,14 em março, para R\$5,81 em abril, em seguida, açúcar (-2,05%), leite (-1,39%), café (-0,95%) e carne (-0,64%). ver Tabelas 4 e 5.

O aumento no custo da cesta básica em 2,69% em Itabuna, gerou redução no poder de compra do trabalhador no mês de abril, o comprometimento do salário mínimo líquido passou de 48,13% em março para 49,42% em abril, tomando-se como referência o novo salário mínimo líquido de R\$1.121,10 - descontando-se 7,5% de contribuição previdenciária do salário bruto de

R\$1.212,00. O tempo despendido por um trabalhador, remunerado em um salário mínimo, para adquirir todos os itens da cesta básica passou, de 105 horas e 52 minutos em março para 108 horas e 44 minutos em abril (Tabela 4).

Tabela 4 - Preço Médio, Gasto Mensal e tempo de trabalho necessário, Cesta Básica, Itabuna, Bahia

Produtos	Preço Médio (R\$)		Qtde.	Gasto Mensal Abril (R\$)	Tempo de Trabalho Necessário
	Março	Abril			
Carne (Kg)	42,47	42,20	4,50	189,90	37h 15min
Leite (L)	5,04	4,97	6,00	29,82	5h 51min
Feijão (Kg)	7,33	7,39	4,50	33,26	6h 31min
Arroz (Kg)	4,25	4,33	3,60	15,59	3h 03min
Farinha Kg)	5,77	6,18	3,00	18,54	3h 38min
Tomate (Kg)	6,64	7,89	12,0	94,68	18h 34min
Pão (Kg)	10,43	10,57	6,00	63,42	12h 26min
Café (Kg)	31,63	31,34	0,30	9,40	1h 50min
Banana (Dz)	6,14	5,81	7,50	43,58	8h 33min
Açúcar (Kg)	4,40	4,31	3,00	12,93	2h 32min
Óleo (900 mL)	10,42	11,27	1,00	11,27	2h 12min
Manteiga (Kg)	41,57	42,28	0,75	31,71	6h 13min
Total				554,10	108h44min

Cesta Básica de acordo com o Decreto-Lei nº399 de 30 de abril de 1938, que instituiu as Comissões do Salário Mínimo.

Fonte: Projeto de extensão Acompanhamento do Custo da Cesta Básica - ACCB/UESC.

Em Itabuna, no mês de abril, para uma família composta por quatro pessoas (dois adultos e duas crianças, em que duas crianças equivalem a um adulto), o custo da cesta básica atingiria o valor de R\$1.662,29 aproximadamente 1,48% vezes o valor líquido do salário-mínimo.

Observando-se os últimos seis meses, o custo da cesta básica aumentou 15,38% em Itabuna. Nesse período, o café apresentou o maior aumento de preço (41,57%) e o arroz a maior redução de preço (-2,93%). Nos últimos 12 meses o custo da cesta aumentou 26,20%, o tomate apresentou a maior elevação (121,01%) e o arroz a maior redução (-8,46%), ver Tabela 5. Tanto a variação semestral quanto anual, à exceção do arroz, todos os outros itens aumentaram de preço.

Tabela 5 - Variações mensal, semestral e anual, Cesta Básica, Itabuna, Bahia.

Produtos	Qtde.	Variação Mensal* %	Variação Semestral** %	Variação Anual*** %
Carne (Kg)	4,50	-0,64	6,35	11,02
Leite (L)	6,00	-1,39	0,61	11,19
Feijão (Kg)	4,50	0,82	12,67	8,37
Arroz (Kg)	3,60	1,90	-2,93	-8,46
Farinha (Kg)	3,00	7,11	38,26	49,64
Tomate (Kg)	12,00	18,83	36,27	121,01
Pão (Kg)	6,00	1,34	16,92	22,76
Café (Kg)	0,30	-0,95	41,57	93,42
Banana (Dz)	7,50	-5,36	36,40	17,15
Açúcar (Kg)	3,00	-2,05	9,11	37,70
Óleo (900 mL)	1,00	8,16	37,44	44,67
Manteiga (Kg)	0,75	1,70	3,26	15,90
Total		2,69	15,38	26,20

Cesta Básica de acordo com o Decreto-Lei nº399 de 30 de abril de 1938, que instituiu as Comissões do Salário Mínimo.

Fonte: Projeto de extensão Acompanhamento do Custo da Cesta Básica - ACCB/UESC.

* Março a Abril de 2022.

** Novembro de 2021 a Abril de 2022.

*** Abril de 2021 a Abril de 2022.

Devido à diminuição da oferta por conta do fim de safra do verão, o preço do tomate aumentou no mês de abril.

O preço do óleo de soja elevou no mês de abril, pois a demanda mundial continua firme e também influenciada pela valorização do petróleo.

As restrições das exportações russas e ucranianas influenciaram o volume das negociações do trigo, aumentando o seu preço e de seus derivados, como o pão.

A baixa oferta e a redução da área plantada resultou no aumento do preço do feijão em todas as regiões.

As expectativas de quebra de safra e aumento nos custos de produção geraram uma elevação no preço da saca de arroz.

O clima chuvoso, em conjunto com outros fatores da estação, favoreceu a produção de banana nas regiões produtoras do país, aumentando sua oferta e conseqüentemente reduzindo o preço que chega ao consumidor final.

O Índice Nacional de Preços ao Consumidor Amplo 15 (IPCA-15) em abril foi de 1,73%, a maior variação mensal do indicador desde fevereiro de 2003 (2,19%) e a maior variação para um mês de abril desde 1995 (1,95%). Oito dos nove grupos de produtos e serviços pesquisados tiveram alta, o grupo alimentação e bebidas (2,25%).

Para maio a expectativa é de aumento da cesta básica de Ilhéus e leve redução no custo da cesta básica em Itabuna, conforme Figura 1.

Figura 1 - Previsão¹ do custo total da cesta básica até julho de 2022, Ilhéus e Itabuna, Bahia

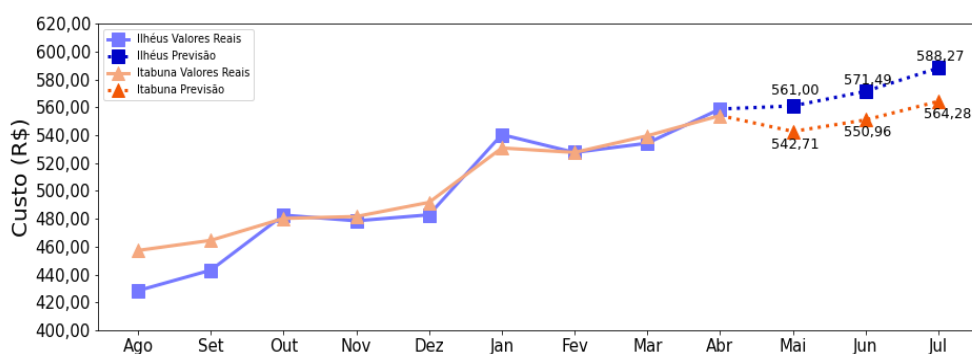

Em relação à previsão do comportamento dos preços dos 12 itens que compõem a cesta básica para maio (Figura 2), a expectativa é de aumento de preço, especialmente para itens como carne e manteiga em ambas as cidades.

¹ As previsões foram feitas utilizando rede neural do tipo MultilayerPerceptron, implementada no framework Tensorflow.

Figura 2 – Previsão¹ do comportamento do preço dos 12 itens que compõem a cesta básica até julho de 2022

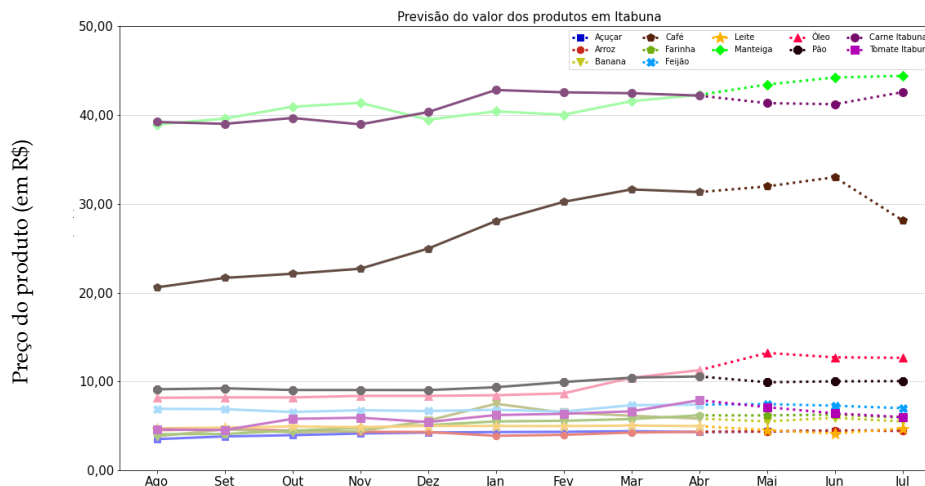
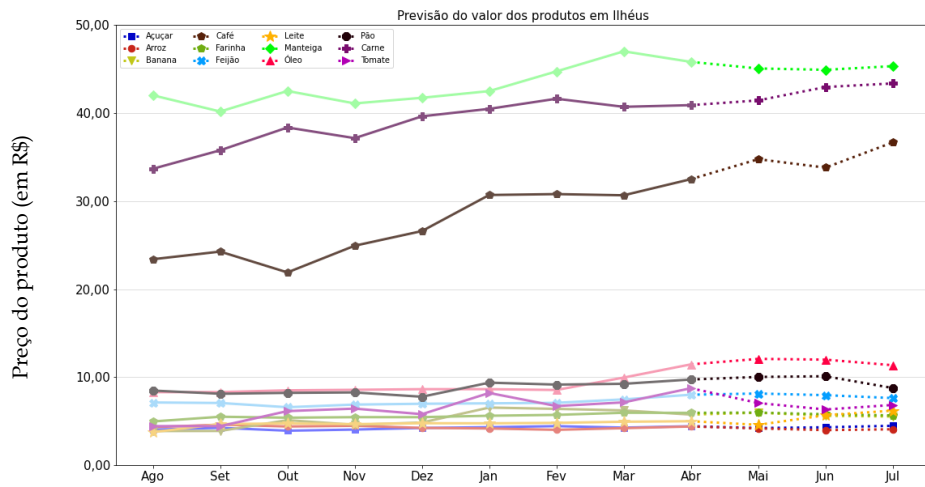

Nota: Os itens apresentados estão na seguinte dimensão Açúcar (Kg), Arroz (Kg), Banana (Dz), Café (Kg), Carne (Kg), Farinha (Kg), Feijão (Kg), Leite (L), Manteiga (Kg), Óleo (900 mL), Pão (Kg), Tomate (Kg).