

DCEC - UESC



Boletim ACCB/UESC

ISSN 2763-8936

Boletim ACCB/UESC, ano 19, n. 5, maio 2022, ISSN 2763-8936.

Projeto Acompanhamento do Custo da Cesta Básica
Departamento de Ciências Econômicas - DCEC
Universidade Estadual de Santa Cruz - UESC
Rodovia Ilhéus - Itabuna, km 16 - Salobrinho - Ilhéus-BA

EQUIPE:

Mônica de Moura Pires - **Coordenadora**
Dany Sanchez Dominguez
Gustavo Joaquim Lisboa
Marcelo Inácio Ferreira Ferraz

Luara Lima Ferreira - **Estagiária**
Hiago Maciel Silva - **Estagiário**
Paulo César Cruz Dantas - **Colaborador**
Matheus Santos Silva - **Colaborador**



Leia o QR Code em seu celular e
conheça mais sobre o ACCB, ou
acesse:

 /CBUESC

 @CBUESC

 @CESTABASICA_UESC

 cestabasica@uesc.br

<http://boletimaacb.ccam.uesc.br/>



Boletim ACCB/UESC

Em maio o custo da cesta básica reduziu. Na cidade de Ilhéus, a redução foi de 4,44%, passando de R\$558,80 em abril para R\$534,01 em maio, e em Itabuna foi de 5,32%, passando de R\$554,10 em abril para R\$524,62 em maio (Tabela 1). Em ambas as cidades reduziram de preço: tomate e óleo. E aumentaram de preço os seguintes itens: feijão, arroz, pão, manteiga, açúcar e café.

Tabela 1 - Custo da Cesta Básica (em R\$) nas cidades de Ilhéus e Itabuna, Bahia, 2022

Mês	Ilhéus		Itabuna	
	Gasto Mensal R\$	Variação Mensal %	Gasto Mensal R\$	Variação Mensal %
Maio	534,01	-4,44	524,62	-5,32
Abril	558,80	4,59	554,10	2,69
Março	534,26	1,26	539,56	2,26
Fevereiro	527,59	-2,38	527,61	-0,60
Janeiro	540,43	11,92	530,81	7,93

Cesta Básica de acordo com o Decreto-Lei nº399 de 30 de abril de 1938, que instituiu as Comissões do Salário Mínimo.

Fonte: Projeto de extensão Acompanhamento do Custo da Cesta Básica - ACCB/UESC.

Em Ilhéus, o tomate foi o produto que apresentou a maior redução de preço (-26,89%), passando de R\$8,74, o quilo, em abril para R\$6,39 em maio, em seguida, banana (-1,39%), carne (-0,96%), óleo (-0,79%). O leite foi o item com maior aumento de preço (4,41%), passando de R\$4,99 o litro em abril, para R\$5,21 em maio, em seguida, feijão (4,14%), café (3,38%), manteiga (2,39%), pão

(2,26%), farinha (1,85%), arroz (1,39%) e açúcar (0,23%), ver Tabelas 2 e 3.

Tabela 2 - Preço Médio, Gasto Mensal e tempo de trabalho necessário, Cesta Básica, Ilhéus, Bahia.

Produtos	Preço Médio (R\$)		Qtde.	Gasto Mensal Maio (R\$)	Tempo de Trabalho Necessário
	Abril	Maio			
Carne (Kg)	40,91	40,52	4,50	182,34	35h 46min
Leite (L)	4,99	5,21	6,00	31,26	6h 8min
Feijão (Kg)	8,00	8,33	4,50	37,49	7h 21min
Arroz (Kg)	4,39	4,45	3,60	16,02	3h 8min
Farinha (Kg)	5,94	6,05	3,00	18,15	3h 33min
Tomate (Kg)	8,74	6,39	12,0	76,68	15h 2min
Pão (Kg)	9,73	9,95	6,00	59,70	11h 42min
Café (Kg)	32,50	33,61	0,30	10,08	1h 58min
Banana (Dz)	5,74	5,66	7,50	42,45	8h 19min
Açúcar (Kg)	4,42	4,43	3,00	13,29	2h 36min
Óleo (900 mL)	11,45	11,36	1,00	11,36	2h 13min
Manteiga (Kg)	45,82	46,92	0,75	35,19	6h 54min
Total				534,01	104h47min

Cesta Básica de acordo com o Decreto-Lei nº399 de 30 de abril de 1938, que instituiu as Comissões do Salário Mínimo.

Fonte: Projeto de extensão Acompanhamento do Custo da Cesta Básica - ACCB/UESC.

A redução no custo da cesta básica em Ilhéus aumentou o poder de compra do trabalhador, pois o comprometimento do rendimento líquido passou de 49,84% em abril para 47,63% em maio, tomando-se como referência o salário mínimo líquido de R\$1.121,10 - descontando-se 7,5% de contribuição previdenciária do salário bruto de R\$1.212,00. O tempo despendido por trabalhador, remunerado em um salário mínimo, para adquirir os 12 itens da cesta básica, passou de 109 horas e 39 minutos em abril para 104 horas e 47 minutos em maio (Tabela 2).

Para uma família composta por quatro pessoas (dois adultos e duas crianças, em que duas crianças equivalem a um adulto), o custo da cesta básica atingiria no mês de abril R\$1.602,03 aproximadamente 1,43 vezes o valor do salário mínimo líquido.

Observando-se os últimos seis meses (Tabela 3), o custo da cesta básica aumentou 11,60% em Ilhéus. Nesse período, o café apresentou o maior aumento

de preço (34,76%) e o tomate foi o único item a apresentar redução (-0,44%) de preço. Nos últimos 12 meses o custo da cesta aumentou 28,31%, sendo o café o produto que apresentou maior aumento de preço (82,61%) e o arroz a maior redução de preço (-34,93%).

Tabela 3 - Variações mensal, semestral e anual, Cesta Básica, Ilhéus, Bahia.

Produtos	Qtde.	Variação Mensal* %	Variação Semestral** %	Variação Anual*** %
Carne (Kg)	4,50	-0,96	9,04	16,20
Leite (L)	6,00	4,41	11,80	66,99
Feijão (Kg)	4,50	4,14	21,09	26,78
Arroz (Kg)	3,60	1,39	-0,44	-34,93
Farinha (Kg)	3,00	1,85	11,01	27,10
Tomate (Kg)	12,00	-26,89	-0,47	63,01
Pão (Kg)	6,00	2,26	20,46	28,22
Café (Kg)	0,30	3,38	34,76	82,61
Banana (Dz)	7,50	-1,39	23,58	56,35
Açúcar (Kg)	3,00	0,23	9,65	22,04
Óleo (900 mL)	1,00	-0,79	32,71	34,12
Manteiga (Kg)	0,75	2,39	14,14	32,99
Total		-4,44	11,60	28,31

Cesta Básica de acordo com o Decreto-Lei nº399 de 30 de abril de 1938, que instituiu as Comissões do Salário Mínimo.

Fonte: Projeto de extensão Acompanhamento do Custo da Cesta Básica - ACCB/UESC.

* Abril a Maio de 2022.

** Dezembro de 2021 a Maio de 2022.

*** Maio de 2021 a Maio de 2022.

Em Itabuna, o tomate foi o item que apresentou maior redução de preço (-39,92%), passando de R\$7,89 o quilo, em abril para R\$4,74 em maio, em seguida, farinha (-5,83), leite (-2,01%) e óleo (-1,24%). O feijão foi o item com maior aumento de preço (9,20%), passando de R\$7,39 o kg em abril, para R\$8,07 em maio, em seguida, manteiga (6,21%), café (4,36%), pão (3,03%), banana (2,91%), arroz (2,76%), açúcar (0,70%) e carne (0,52%), ver Tabelas 4 e 5.

A redução de 4,44% no custo da cesta básica em Itabuna gerou aumento no poder de compra do trabalhador no mês de maio, o comprometimento do salário mínimo líquido passou de 49,42% em abril para 46,79% em maio, tomando-se como referência o novo salário mínimo líquido de R\$1.121,10 - descontando-se 7,5% de contribuição previdenciária do salário bruto de

R\$1.212,00. O tempo despendido por um trabalhador, remunerado em um salário mínimo, para adquirir todos os itens da cesta básica passou, de 108 horas e 44 minutos em abril para 102 horas e 56 minutos em maio (Tabela 4).

Tabela 4 - Preço Médio, Gasto Mensal e tempo de trabalho necessário, Cesta Básica, Itabuna, Bahia

Produtos	Preço Médio (R\$)		Qtde.	Gasto Mensal Maio (R\$)	Tempo de Trabalho Necessário
	Abril	Maio			
Carne (Kg)	42,20	42,42	4,50	190,89	37h 27min
Leite (L)	4,97	4,87	6,00	29,22	5h 44min
Feijão (Kg)	7,39	8,07	4,50	36,32	7h 7min
Arroz (Kg)	4,33	4,45	3,60	16,02	3h 8min
Farinha (Kg)	6,18	5,82	3,00	17,46	3h 25min
Tomate (Kg)	7,89	4,74	12,0	56,88	11h 9min
Pão (Kg)	10,57	10,89	6,00	65,34	12h 49min
Café (Kg)	31,34	32,69	0,30	9,81	1h 55min
Banana (Dz)	5,81	5,98	7,50	44,85	8h 48min
Açúcar (Kg)	4,31	4,34	3,00	13,02	2h 33min
Óleo (900 mL)	11,27	11,13	1,00	11,13	2h 11min
Manteiga (Kg)	42,28	44,90	0,75	33,68	6h 36min
Total				524,62	102h56min

Cesta Básica de acordo com o Decreto-Lei nº399 de 30 de abril de 1938, que instituiu as Comissões do Salário Mínimo.

Fonte: Projeto de extensão Acompanhamento do Custo da Cesta Básica - ACCB/UESC.

Em Itabuna, no mês de maio, para uma família composta por quatro pessoas (dois adultos e duas crianças, em que duas crianças equivalem a um adulto), o custo da cesta básica atingiria o valor de R\$1.573,86 aproximadamente 1,40% vezes o valor líquido do salário-mínimo.

Observando-se os últimos seis meses, o custo da cesta básica aumentou 8,92% em Itabuna. Nesse período, o café apresentou o maior aumento de preço (44,05%) e o tomate a maior redução de preço (-19,93%). Nos últimos 12 meses o custo da cesta aumentou 21,04%, o café apresentou a maior elevação (90,86%) e apenas o item arroz reduziu de preço (-4,53%), ver Tabela 5.

Tabela 5 - Variações mensal, semestral e anual, Cesta Básica, Itabuna, Bahia.

Produtos	Qtde.	Variação Mensal* %	Variação Semestral** %	Variação Anual*** %
Carne (Kg)	4,50	0,52	8,88	9,69
Leite (L)	6,00	-2,01	0,41	7,27
Feijão (Kg)	4,50	9,20	19,40	19,75
Arroz (Kg)	3,60	2,76	2,76	-4,53
Farinha (Kg)	3,00	-5,83	22,27	38,57
Tomate (Kg)	12,00	-39,92	-19,93	49,53
Pão (Kg)	6,00	3,03	20,46	25,61
Café (Kg)	0,30	4,36	44,05	90,86
Banana (Dz)	7,50	2,91	35,91	45,48
Açúcar (Kg)	3,00	0,70	4,83	33,95
Óleo (900 mL)	1,00	-1,24	32,82	39,82
Manteiga (Kg)	0,75	6,21	8,51	17,23
Total		-5,32	8,92	21,04

Cesta Básica de acordo com o Decreto-Lei nº399 de 30 de abril de 1938, que instituiu as Comissões do Salário Mínimo.

Fonte: Projeto de extensão Acompanhamento do Custo da Cesta Básica - ACCB/UESC.

* Abril a Maio de 2022.

** Dezembro de 2021 a Maio de 2022.

*** Maio de 2021 a Maio de 2022.

Com a maturação acelerada do fruto e o alto ritmo das colheitas de inverno, houve aumento da oferta de tomate e como consequência a redução de seu preço.

A forte queda nos contratos futuros na Bolsa de Mercadorias de Chicago afetou o preço da soja no mercado doméstico, resultando em queda no preço de seus derivados, como o óleo de soja.

Em contrapartida, o preço do trigo disparou com a proibição de exportação da Índia e problemas logísticos causados pela guerra entre Rússia e Ucrânia, o que acabou aumentando também o preço do pão.

O clima frio que atingiu o Centro-Sul do país afetou diretamente as plantações de feijão, reduzindo a oferta e aumentando seu preço no mercado.

A baixa produtividade do arroz, o aumento nos custos de produção e o clima desfavorável, geraram elevação no preço da saca desse item.

A oferta restrita de leite no campo sinaliza uma produção em baixa, comparativamente a períodos anteriores, refletindo também em seus derivados, como a manteiga.

A redução na produção de cana-de-açúcar e maior valorização do etanol têm provocado elevação no preço do açúcar em nível de consumidor final.

As baixas temperaturas no mês de maio no Brasil prejudicaram a produção de café, resultando em aumento do seu preço.

O Índice Nacional de Preços ao Consumidor Amplo 15 (IPCA-15) em maio foi de 0,59%, a maior variação para um mês de maio desde 2016 (0,86%), e no ano acumula alta de 4,93%. Dos nove grupos de produtos e serviços pesquisados, oito tiveram aumento, dentre eles o grupo alimentação e bebidas (1,52%).

Para junho a expectativa é de aumento na cesta básica nas cidades de Ilhéus e Itabuna, e esse aumento poderá se prolongar até agosto, conforme Figura 1.

Figura 1 - Previsão¹ do custo total da cesta básica até agosto de 2022, Ilhéus e Itabuna, Bahia

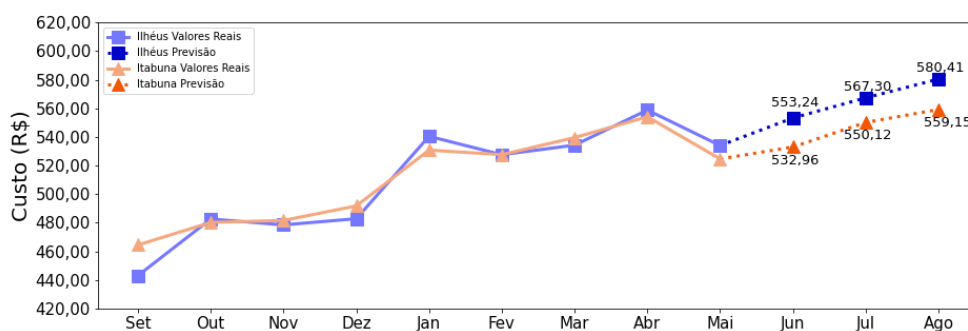

Em relação à previsão do comportamento dos preços dos 12 itens que compõem a cesta básica para junho (Figura 2), a expectativa é de aumento de preço, especialmente para os itens: café, manteiga e pão em ambas as cidades.

¹ As previsões foram feitas utilizando rede neural do tipo MultilayerPerceptron, implementada no framework Tensorflow.

Figura 2 – Previsão¹ do comportamento do preço dos 12 itens que compõem a cesta básica até junho de 2022

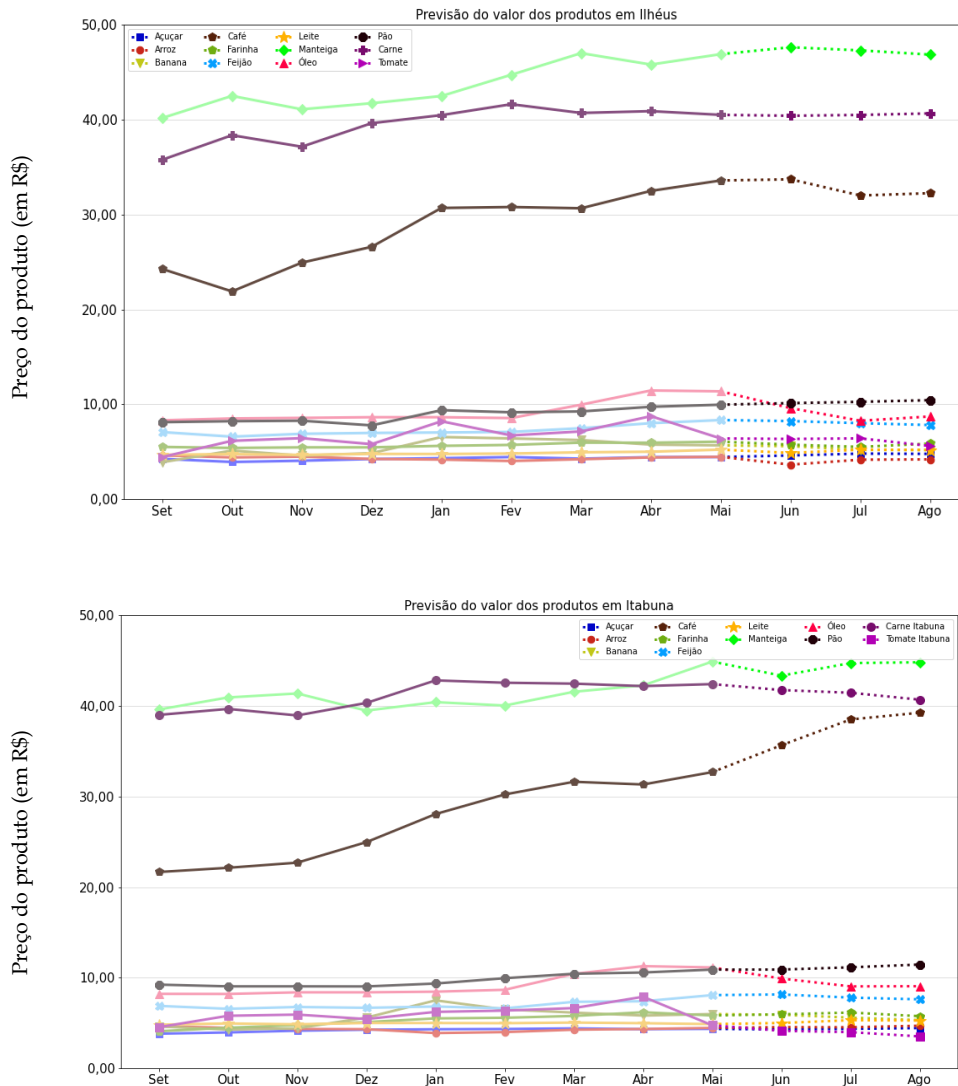

Nota: Os itens apresentados estão na seguinte dimensão Açúcar (Kg), Arroz (Kg), Banana (Dz), Café (Kg), Carne (Kg), Farinha (Kg), Feijão (Kg), Leite (L), Manteiga (Kg), Óleo (900 mL), Pão (Kg), Tomate (Kg).