

DCEC - UESC



Boletim ACCB/UESC

ISSN 2763-8936

Boletim ACCB/UESC, ano 19, n. 7, julho 2022, ISSN 2763-8936.

Projeto Acompanhamento do Custo da Cesta Básica
Departamento de Ciências Econômicas - DCEC
Universidade Estadual de Santa Cruz - UESC
Rodovia Ilhéus - Itabuna, km 16 - Salobrinho - Ilhéus-BA

EQUIPE:

Mônica de Moura Pires - **Coordenadora**
Dany Sanchez Dominguez
Gustavo Joaquim Lisboa
Marcelo Inácio Ferreira Ferraz

Luara Lima Ferreira - **Estagiária**
Hiago Maciel Silva - **Estagiário**
Paulo César Cruz Dantas - **Colaborador**
Matheus Santos Silva - **Colaborador**



Leia o QR Code em seu celular e
conheça mais sobre o ACCB, ou
acesse:

 /CBUESC

 @CBUESC

 @CESTABASICA_UESC

 cestabasica@uesc.br

<http://boletimaacb.ccam.uesc.br/>



Boletim ACCB/UESC

O custo da cesta básica aumentou 0,18% na cidade de Ilhéus, de R\$537,31 em junho para R\$538,27 em julho, e reduziu 0,31% na cidade de Itabuna, de R\$529,5 em junho para R\$527,86 em julho (Tabela 1). Em ambas as cidades aumentaram de preço: leite, pão, banana e manteiga. E reduziram de preço: tomate, café, óleo e carne.

Tabela 1 - Custo da Cesta Básica (em R\$) nas cidades de Ilhéus e Itabuna, Bahia, 2022

Mês	Ilhéus		Itabuna	
	Gasto Mensal R\$	Variação Mensal %	Gasto Mensal R\$	Variação Mensal %
Julho	538,27	0,18	527,86	-0,31
Junho	537,31	0,62	529,50	0,93
Maiο	534,01	-4,44	524,62	-5,32
Abril	558,80	4,59	554,10	2,69
Março	534,26	1,26	539,56	2,26
Fevereiro	527,59	-2,38	527,61	-0,60
Janeiro	540,43	11,92	530,81	7,93

Cesta Básica de acordo com o Decreto-Lei nº399 de 30 de abril de 1938, que instituiu as Comissões do Salário Mínimo.

Fonte: Projeto de extensão Acompanhamento do Custo da Cesta Básica - ACCB/UESC.

Em Ilhéus, o leite apresentou maior aumento de preço (24,95%), passando, o litro a custar, em média, R\$6,76 em julho, em seguida os itens: banana (15,50%), manteiga (9,71%), pão (4,51%), farinha (3,24%), arroz (2,53%) e feijão (1,74%). O tomate apresentou a maior redução de preço (-23,58%), passando de R\$5,98, o quilo, em junho, para R\$4,57 em julho, em seguida: óleo (-2,22%),

carne (-1,93%), café (-0,60%) e açúcar (-0,23%), ver Tabelas 2 e 3.

Tabela 2 - Preço Médio, Gasto Mensal e tempo de trabalho necessário, Cesta Básica, Ilhéus, Bahia.

Produtos	Preço Médio (R\$)		Qtde.	Gasto Mensal Julho (R\$)	Tempo de Trabalho Necessário
	Junho	Julho			
Carne (Kg)	41,98	41,17	4,50	185,27	36h 21min
Leite (L)	5,41	6,76	6,00	40,56	7h 57min
Feijão (Kg)	9,22	9,38	4,50	42,21	8h 16min
Arroz (Kg)	4,40	4,51	3,60	16,24	3h 11min
Farinha (Kg)	6,17	6,37	3,00	19,11	3h 45min
Tomate (Kg)	5,98	4,57	12,00	54,84	10h 45min
Pão (Kg)	10,20	10,66	6,00	63,96	12h 33min
Café (Kg)	33,06	32,86	0,30	9,86	1h 56min
Banana (Dz)	5,10	5,89	7,50	44,18	8h 40min
Açúcar (Kg)	4,40	4,39	3,00	13,17	2h 35min
Óleo (900 mL)	11,27	11,02	1,00	11,02	2h 9min
Manteiga (Kg)	46,00	50,46	0,75	37,85	7h 25min
Total				538,27	105h37min

Cesta Básica de acordo com o Decreto-Lei nº399 de 30 de abril de 1938, que instituiu as Comissões do Salário Mínimo.

Fonte: Projeto de extensão Acompanhamento do Custo da Cesta Básica - ACCB/UESC.

O aumento no custo da cesta básica em Ilhéus, diminuiu o poder de compra do trabalhador, pois o comprometimento do rendimento líquido passou de 47,93% em junho para 48,01% em julho, tomando-se como referência o salário mínimo líquido de R\$1.121,10 – descontando-se 7,5% de contribuição previdenciária do salário bruto de R\$1.212,00. O tempo despendido por trabalhador, remunerado em um salário mínimo, para adquirir os 12 itens da cesta básica, passou de 105 horas e 26 minutos em junho para 105 horas e 37 minutos em julho (Tabela 2).

Para uma família composta por quatro pessoas (dois adultos e duas crianças, em que duas crianças equivalem a um adulto), o custo da cesta básica atingiria no mês de julho R\$1.614,81 aproximadamente 1,44 vezes o valor do salário mínimo líquido.

Observando-se os últimos seis meses (Tabela 3), o custo da cesta básica reduziu 0,40% em Ilhéus. Nesse período, o leite apresentou o maior aumento de

preço (42,32%) e o tomate a maior redução (-44,27%). Nos últimos 12 meses todos os itens aumentaram de preço e o custo da cesta aumentou 28,03%, sendo o leite o produto que apresentou maior aumento de preço (84,70%).

Tabela 3 - Variações mensal, semestral e anual, Cesta Básica, Ilhéus, Bahia

Produtos	Qtde.	Variação Mensal*	Variação Semestral**	Variação Anual***
		%	%	%
Carne (Kg)	4,50	-1,93	1,68	14,71
Leite (L)	6,00	24,95	42,32	84,70
Feijão (Kg)	4,50	1,74	33,62	33,24
Arroz (Kg)	3,60	2,53	8,41	1,82
Farinha (Kg)	3,00	3,24	13,55	24,41
Tomate (Kg)	12,00	-23,58	-44,27	24,18
Pão (Kg)	6,00	4,51	13,77	31,12
Café (Kg)	0,30	-0,60	7,06	70,59
Banana (Dz)	7,50	15,50	-9,93	75,81
Açúcar (Kg)	3,00	-0,23	1,86	15,22
Óleo (900 mL)	1,00	-2,22	27,69	33,25
Manteiga (Kg)	0,75	9,71	18,73	24,38
Total		0,18	-0,40	28,03

Cesta Básica de acordo com o Decreto-Lei nº399 de 30 de abril de 1938, que instituiu as Comissões do Salário Mínimo.

Fonte: Projeto de extensão Acompanhamento do Custo da Cesta Básica - ACCB/UESC.

* Junho a Julho de 2022.

** Fevereiro de 2022 a Julho de 2022.

*** Julho de 2021 a Julho de 2022.

Em Itabuna, o tomate foi o item que apresentou maior redução de preço (-23,88%), passando de R\$5,15, o quilo, em junho para R\$3,92 em julho, em seguida: óleo (-6,42), farinha (-5,96), feijão (-5,66%), carne (-1,46%) e café (-1,25%). O leite foi o item com maior aumento de preço (25,38%), passando de R\$5,24, o litro, em junho, para R\$6,57 em julho, em seguida: banana (18,81%), manteiga (13,46%), açúcar (0,93%) e o pão (0,36%), não houve alteração no preço do arroz, ver Tabelas 4 e 5.

A redução no custo da cesta básica em 0,31% em Itabuna, gerou aumento no poder de compra do trabalhador no mês de julho, o comprometimento do salário mínimo líquido passou de 47,23% em junho para 47,08% em julho, tomando-se como referência o novo salário mínimo líquido de R\$1.121,10 - descontando-se 7,5% de contribuição previdenciária do salário bruto de R\$1.212,00. O tempo despendido por um trabalhador, remunerado em um

salário mínimo, para adquirir todos os itens da cesta básica passou, de 103 horas e 54 minutos em junho para 103 horas e 35 minutos em julho (Tabela 4).

Tabela 4 - Preço Médio, Gasto Mensal e tempo de trabalho necessário, Cesta Básica, Itabuna, Bahia

Produtos	Preço Médio (R\$)		Qtde.	Gasto Mensal Julho (R\$)	Tempo de Trabalho Necessário
	Junho	Julho			
Carne (Kg)	41,87	41,26	4,50	185,67	36h 26min
Leite (L)	5,24	6,57	6,00	39,42	7h 44min
Feijão (Kg)	9,19	8,67	4,50	39,02	7h 39min
Arroz (Kg)	4,39	4,39	3,60	15,80	3h 06min
Farinha (Kg)	6,21	5,84	3,00	17,52	3h 26min
Tomate (Kg)	5,15	3,92	12,00	47,04	9h 13min
Pão (Kg)	11,11	11,15	6,00	66,90	13h 7min
Café (Kg)	32,05	31,65	0,30	9,50	1h 51min
Banana (Dz)	5,21	6,19	7,50	46,43	9h 06min
Açúcar (Kg)	4,32	4,36	3,00	13,08	2h 34min
Óleo (900 mL)	10,74	10,05	1,00	10,05	1h 58min
Manteiga (Kg)	43,98	49,91	0,75	37,43	7h 20min
Total				527,86	103h35min

Cesta Básica de acordo com o Decreto-Lei nº399 de 30 de abril de 1938, que instituiu as Comissões do Salário Mínimo.

Fonte: Projeto de extensão Acompanhamento do Custo da Cesta Básica - ACCB/UESC.

Em Itabuna, no mês de julho, para uma família composta por quatro pessoas (dois adultos e duas crianças, em que duas crianças equivalem a um adulto), o custo da cesta básica atingiria o valor de R\$1.583,58 aproximadamente 1,41% vezes o valor líquido do salário-mínimo.

Observando-se os últimos seis meses (Tabela 5), o custo da cesta básica reduziu -0,56% em Itabuna. Nesse período, o tomate apresentou a maior redução de preço (-36,98%) e o leite o maior aumento de preço (31,66%). Nos últimos 12 meses o custo da cesta aumentou 13,69%, o café apresentou a maior elevação (80,27%) e o tomate maior redução (-23,88%).

Tabela 5 - Variações mensal, semestral e anual, Cesta Básica, Itabuna, Bahia.

Produtos	Qtde.	Variação Mensal*	Variação	Variação Anual***
		%	Semestral** %	%
Carne (Kg)	4,50	-1,46	-3,67	5,47
Leite (L)	6,00	25,38	31,66	43,76
Feijão (Kg)	4,50	-5,66	27,31	28,82
Arroz (Kg)	3,60	-	13,10	-4,59
Farinha (Kg)	3,00	-5,96	6,18	38,06
Tomate (Kg)	12,00	-23,88	-36,98	-23,88
Pão (Kg)	6,00	0,36	19,25	23,61
Café (Kg)	0,30	-1,25	12,83	80,27
Banana (Dz)	7,50	18,81	-17,35	43,61
Açúcar (Kg)	3,00	0,93	1,40	26,74
Óleo (900 mL)	1,00	-6,42	18,93	24,84
Manteiga (Kg)	0,75	13,46	23,45	27,23
Total		-0,31	-0,56	13,69

Cesta Básica de acordo com o Decreto-Lei nº399 de 30 de abril de 1938, que instituiu as Comissões do Salário Mínimo.

Fonte: Projeto de extensão Acompanhamento do Custo da Cesta Básica - ACCB/UESC.

* Junho a Julho de 2022.

** Fevereiro de 2022 a Julho de 2022.

*** Julho de 2021 a Julho de 2022.

A conjunção de pouca disponibilidade do trigo e valorização do dólar, resultaram em aumento no preço do pão para o consumidor final.

Questões climáticas e problemas ainda resultantes da COVID-19, têm afetado as plantações de banana, que teve pouca produção, menor oferta e maior preço desse item.

Com a menor oferta do leite no campo e aumento no custo de produção, o resultado foi aumento no preço do leite e de seus derivados, como a manteiga.

A menor demanda externa por soja, acabou gerando redução no preço do óleo de soja.

Com aumento da inflação e menor poder compra do consumidor do brasileiro, o consumidor vem optando por reduzir a demanda por determinados itens, dentre eles a carne bovina. Com isso, o preço desse item tem apresentado diminuição no mercado.

O maior ritmo de maturação do tomate e a intensificação da colheita da safra do inverno, contribuíram para queda do preço desse item.

No mercado de café, o clima vem favorecendo a colheita e pressionando o preço para baixo.

O Índice Nacional de Preços ao Consumidor Amplo 15 (IPCA-15) em julho foi de 0,13%, menor variação mensal do IPCA desde junho de 2020; seis dos nove grupos de produtos e serviços pesquisados tiveram alta, o maior impacto foi do grupo alimentação e bebidas (1,16%). No ano, o IPCA-15 acumula alta de 5,79%.

Para os próximos três meses (agosto a outubro), a expectativa é de aumento da cesta básica de Ilhéus e Itabuna, conforme Figura 1.

Figura 1 – Previsão¹ do custo total da cesta básica até outubro de 2022, Ilhéus e Itabuna, Bahia

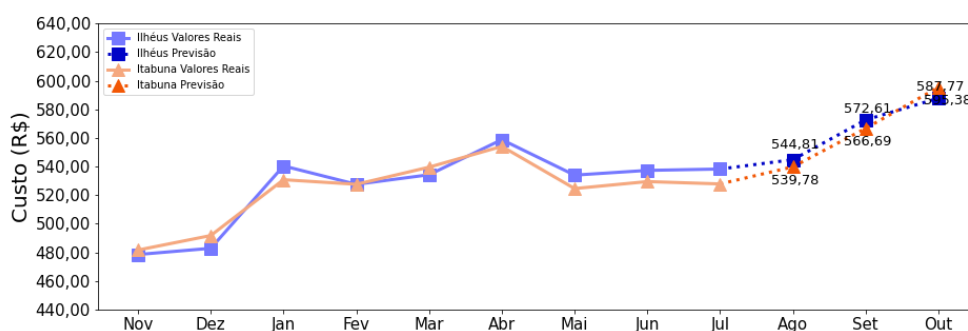

Em relação à previsão do comportamento dos preços dos 12 itens que compõem a cesta básica para agosto (Figura 2), a expectativa é de poucas variações de preço para a maioria dos itens. Nas duas cidades a expectativa é de aumento no preço do café.

¹ As previsões foram feitas utilizando rede neural do tipo MultilayerPerceptron, implementada no framework Tensorflow.

Figura 2 – Previsão¹ do comportamento do preço dos 12 itens que compõem a cesta básica até setembro de 2022

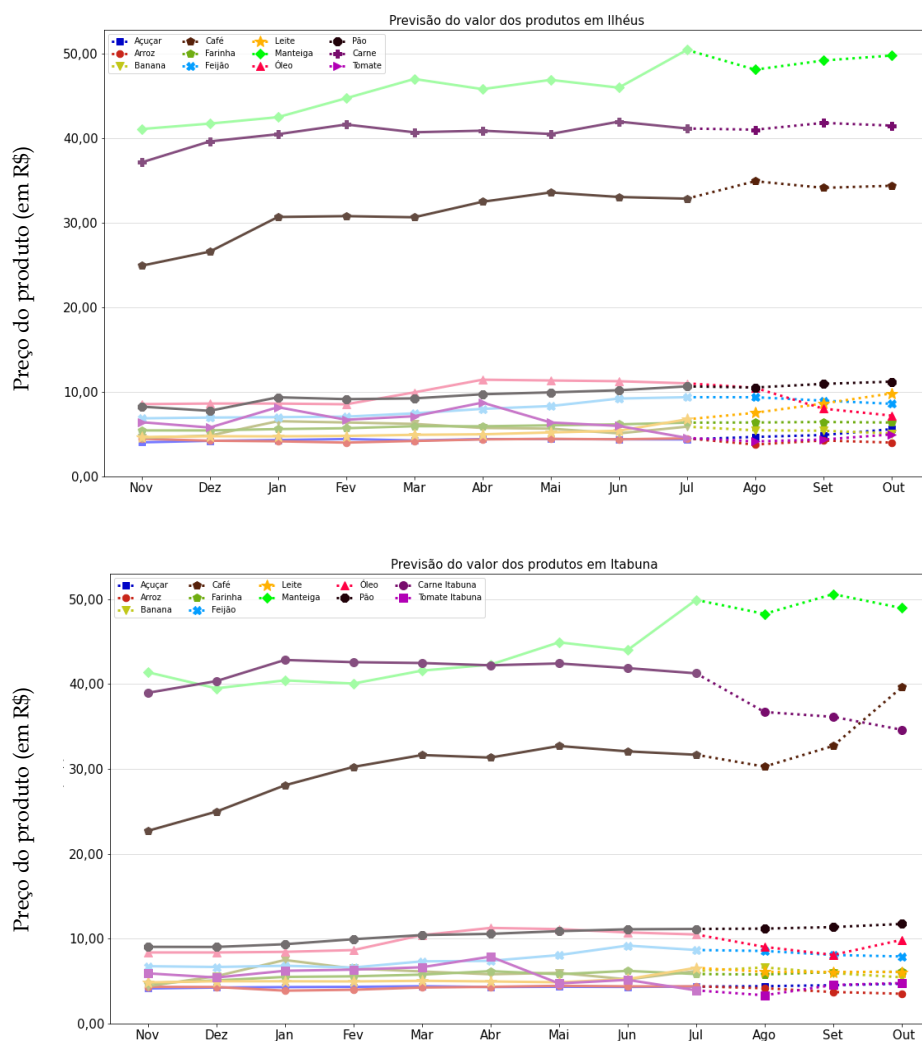

Nota: Os itens apresentados estão na seguinte dimensão Açúcar (Kg), Arroz (Kg), Banana (Dz), Café (Kg), Carne (Kg), Farinha (Kg), Feijão (Kg), Leite (L), Manteiga (Kg), Óleo (900 mL), Pão (Kg), Tomate (Kg).