

DCEC - UESC



## Boletim ACCB/UESC

ISSN 2763-8936

**Boletim ACCB/UESC, ano 19, n. 8, agosto 2022, ISSN 2763-8936.**

Projeto Acompanhamento do Custo da Cesta Básica  
Departamento de Ciências Econômicas - DCEC  
Universidade Estadual de Santa Cruz - UESC  
Rodovia Ilhéus - Itabuna, km 16 - Salobrinho - Ilhéus-BA

**EQUIPE:**

Mônica de Moura Pires - **Coordenadora**  
Dany Sanchez Dominguez  
Gustavo Joaquim Lisboa  
Marcelo Inácio Ferreira Ferraz

Luara Lima Ferreira - **Estagiária**  
Hiago Maciel Silva - **Estagiário**  
Paulo César Cruz Dantas - **Colaborador**  
Matheus Santos Silva - **Colaborador**



Leia o QR Code em seu celular e  
conheça mais sobre o ACCB, ou  
acesse:

 /CBUESC

 @CBUESC

 @CESTABASICA\_UESC

 [cestabasica@uesc.br](mailto:cestabasica@uesc.br)

<http://boletimaacb.ccam.uesc.br/>



## Boletim ACCB/UESC

O custo da cesta básica reduziu -4,13% na cidade de Ilhéus, de R\$538,27 em julho para R\$516,04 em agosto, e -3,32% na cidade de Itabuna, de R\$527,86 em julho para R\$510,33 em agosto (Tabela 1). Em ambas as cidades reduziram de preço: carne, feijão, tomate, banana, açúcar e óleo. E aumentaram de preço: leite e café.

Tabela 1 - Custo da Cesta Básica (em R\$) nas cidades de Ilhéus e Itabuna, Bahia, 2022

Mês	Ilhéus		Itabuna	
	Gasto Mensal R\$	Varição Mensal %	Gasto Mensal R\$	Varição Mensal %
Agosto	516,04	-4,13	510,33	-3,32
Julho	538,27	0,18	527,86	-0,31
Junho	537,31	0,62	529,50	0,93
Mai	534,01	-4,44	524,62	-5,32
Abril	558,80	4,59	554,10	2,69
Março	534,26	1,26	539,56	2,26
Fevereiro	527,59	-2,38	527,61	-0,60
Janeiro	540,43	11,92	530,81	7,93

Cesta Básica de acordo com o Decreto-Lei nº399 de 30 de abril de 1938, que instituiu as Comissões do Salário Mínimo.

Fonte: Projeto de extensão Acompanhamento do Custo da Cesta Básica - ACCB/UESC.

Em Ilhéus, o tomate foi o item que apresentou maior redução de preço (-21,44%), passando de R\$4,57, o quilo, em julho para R\$3,59 em agosto, em seguida: óleo (-10,53), feijão (-7,98), banana (-5,27%), carne (-4,81%), farinha (-1,57%), pão (-1,41%), açúcar (-0,68%) e arroz (-0,49%). O leite foi o item com

maior aumento de preço (13,91%), passando de R\$6,76, o litro, em julho, para R\$7,70 em agosto, em seguida: manteiga (2,67%), e café (0,20%), ver Tabelas 2 e 3.

Tabela 2 - Preço Médio, Gasto Mensal e tempo de trabalho necessário, Cesta Básica, Ilhéus, Bahia.

Produtos	Preço Médio (R\$)		Qtde.	Gasto Mensal Agosto (R\$)	Tempo de Trabalho Necessário
	Julho	Agosto			
Carne (Kg)	41,17	39,19	4,50	176,36	34h 36min
Leite (L)	6,76	7,70	6,00	46,20	9h 3min
Feijão (Kg)	9,38	8,63	4,50	38,84	7h 37min
Arroz (Kg)	4,51	4,49	3,60	16,16	3h 10min
Farinha (Kg)	6,37	6,27	3,00	18,81	3h 41min
Tomate (Kg)	4,57	3,59	12,00	43,08	8h 27min
Pão (Kg)	10,66	10,51	6,00	63,06	12h 22min
Café (Kg)	32,86	32,94	0,30	9,88	1h 56min
Banana (Dz)	5,89	5,58	7,50	41,85	8h 12min
Açúcar (Kg)	4,39	4,36	3,00	13,08	2h 34min
Óleo (900 mL)	11,02	9,86	1,00	9,86	1h 56min
Manteiga (Kg)	50,46	51,81	0,75	38,86	7h 37min
<b>Total</b>				<b>516,04</b>	<b>101h15min</b>

Cesta Básica de acordo com o Decreto-Lei nº399 de 30 de abril de 1938, que instituiu as Comissões do Salário Mínimo.

Fonte: Projeto de extensão Acompanhamento do Custo da Cesta Básica - ACCB/UESC.

A redução no custo da cesta básica em Ilhéus, aumentou o poder de compra do trabalhador, pois o comprometimento do rendimento líquido passou de 48,01% em julho para 46,03% em agosto, tomando-se como referência o salário mínimo líquido de R\$1.121,10 – descontando-se 7,5% de contribuição previdenciária do salário bruto de R\$1.212,00. O tempo despendido por trabalhador, remunerado em um salário mínimo, para adquirir os 12 itens da cesta básica, passou de 105 horas e 37 minutos em julho para 101 horas e 15 minutos em agosto (Tabela 2).

Para uma família composta por quatro pessoas (dois adultos e duas crianças, em que duas crianças equivalem a um adulto), o custo da cesta básica atingiria no mês de julho R\$1.548,12 aproximadamente 1,38 vezes o valor do salário mínimo líquido.

Observando-se os últimos seis meses (Tabela 3), o custo da cesta básica reduziu -2,19% em Ilhéus. Nesse período, o tomate apresentou a maior redução de preço (-46,50%) e o leite o maior aumento (60,42%). Nos últimos 12 meses o custo da cesta aumentou 20,45%, sendo o leite o produto que apresentou maior aumento de preço (105,33%).

Tabela 3 - Variações mensal, semestral e anual, Cesta Básica, Ilhéus, Bahia

Produtos	Qtde.	Variação Mensal* %	Variação Semestral** %	Variação Anual*** %
Carne (Kg)	4,50	-4,81	-5,88	16,36
Leite (L)	6,00	13,91	60,42	105,33
Feijão (Kg)	4,50	-7,98	21,91	21,22
Arroz (Kg)	3,60	-0,49	11,91	4,12
Farinha (Kg)	3,00	-1,57	9,81	26,41
Tomate (Kg)	12,00	-21,44	-46,50	-18,96
Pão (Kg)	6,00	-1,41	14,86	24,09
Café (Kg)	0,30	0,20	6,93	40,74
Banana (Dz)	7,50	-5,27	-12,69	44,16
Açúcar (Kg)	3,00	-0,68	-1,58	8,19
Óleo (900 mL)	1,00	-10,53	15,46	18,94
Manteiga (Kg)	0,75	2,67	15,79	23,29
<b>Total</b>		<b>-4,13</b>	<b>-2,19</b>	<b>20,45</b>

Cesta Básica de acordo com o Decreto-Lei nº399 de 30 de abril de 1938, que instituiu as Comissões do Salário Mínimo.

Fonte: Projeto de extensão Acompanhamento do Custo da Cesta Básica - ACCB/UESC.

\* Julho a Agosto de 2022.

\*\* Março de 2022 a Agosto de 2022.

\*\*\* Agosto de 2021 a Agosto de 2022.

Em Itabuna, o tomate foi o item que apresentou maior redução de preço (-25,77%), passando de R\$3,92, o quilo, em julho para R\$2,91 em agosto, em seguida: feijão (-12,81), óleo (-12,74), carne (-1,79%), açúcar (-1,61%), banana (-0,82%) e manteiga (-0,40%). O leite foi o item com maior aumento de preço (9,59%), passando de R\$6,57, o litro, em julho, para R\$7,20 em agosto, em seguida: farinha (4,28%), arroz (1,65%) e o café (1,58%), não houve alteração no preço do pão, ver Tabelas 4 e 5.

A redução no custo da cesta básica em 3,32% em Itabuna, gerou aumento no poder de compra do trabalhador no mês de agosto, o comprometimento do salário mínimo líquido passou de 47,08% em julho para 45,52% em agosto, tomando-se como referência o novo salário mínimo líquido de R\$1.121,10 -

descontando-se 7,5% de contribuição previdenciária do salário bruto de R\$1.212,00. O tempo despendido por um trabalhador, remunerado em um salário mínimo, para adquirir todos os itens da cesta básica passou, de 103 horas e 35 minutos em julho para 100 horas e 8 minutos em agosto (Tabela 4).

Tabela 4 - Preço Médio, Gasto Mensal e tempo de trabalho necessário, Cesta Básica, Itabuna, Bahia

Produtos	Preço Médio (R\$)		Qtde.	Gasto Mensal Agosto (R\$)	Tempo de Trabalho Necessário
	Julho	Agosto			
Carne (Kg)	41,26	40,52	4,50	182,34	35h 46min
Leite (L)	6,57	7,20	6,00	43,20	8h 28min
Feijão (Kg)	8,67	7,56	4,50	34,02	6h 40min
Arroz (Kg)	4,39	4,46	3,60	16,06	3h 09min
Farinha (Kg)	5,84	6,09	3,00	18,27	3h 35min
Tomate (Kg)	3,92	2,91	12,00	34,92	6h 51min
Pão (Kg)	11,15	11,15	6,00	66,90	13h 7min
Café (Kg)	31,65	32,15	0,30	9,65	1h 53min
Banana (Dz)	6,19	6,14	7,50	46,05	9h 02min
Açúcar (Kg)	4,36	4,29	3,00	12,87	2h 31min
Óleo (900 mL)	10,05	8,77	1,00	8,77	1h 43min
Manteiga (Kg)	49,91	49,70	0,75	37,28	7h 18min
<b>Total</b>				<b>510,33</b>	<b>100h8min</b>

Cesta Básica de acordo com o Decreto-Lei nº399 de 30 de abril de 1938, que instituiu as Comissões do Salário Mínimo.

Fonte: Projeto de extensão Acompanhamento do Custo da Cesta Básica - ACCB/UESC.

Em Itabuna, no mês de agosto, para uma família composta por quatro pessoas (dois adultos e duas crianças, em que duas crianças equivalem a um adulto), o custo da cesta básica atingiria o valor de R\$1.530,99 aproximadamente 1,36% vezes o valor líquido do salário-mínimo.

Observando-se os últimos seis meses (Tabela 5), o custo da cesta básica reduziu -3,28% em Itabuna. Nesse período, o tomate apresentou a maior redução de preço (-54,25%) e o leite o maior aumento de preço (44,87%). Nos últimos 12 meses o custo da cesta aumentou 11,60%, a banana apresentou a maior elevação (61,13%) e o tomate maior redução (-36,88%).

Tabela 5 - Variações mensal, semestral e anual, Cesta Básica, Itabuna, Bahia.

Produtos	Qtde.	Variação Mensal*	Variação	Variação Anual***
		%	Semestral** %	%
Carne (Kg)	4,50	-1,79	-4,82	3,29
Leite (L)	6,00	9,59	44,87	52,22
Feijão (Kg)	4,50	-12,81	14,35	9,25
Arroz (Kg)	3,60	1,65	11,84	-1,11
Farinha (Kg)	3,00	4,28	9,34	50,00
Tomate (Kg)	12,00	-25,77	-54,25	-36,88
Pão (Kg)	6,00	-	12,17	22,26
Café (Kg)	0,30	1,58	6,39	56,15
Banana (Dz)	7,50	-0,82	-5,40	61,13
Açúcar (Kg)	3,00	-1,61	-0,92	21,19
Óleo (900 mL)	1,00	-12,74	1,27	7,48
Manteiga (Kg)	0,75	-0,40	24,10	27,63
<b>Total</b>		<b>-3,32</b>	<b>-3,28</b>	<b>11,60</b>

Cesta Básica de acordo com o Decreto-Lei nº399 de 30 de abril de 1938, que instituiu as Comissões do Salário Mínimo.

Fonte: Projeto de extensão Acompanhamento do Custo da Cesta Básica - ACCB/UESC.

\* Julho a Agosto de 2022.

\*\* Março de 2022 a Agosto de 2022.

\*\*\* Agosto de 2021 a Agosto de 2022.

Com a elevada inflação e o menor poder de compra do consumidor, a demanda por carne bovina reduziu, o que acabou resultando em diminuição do preço desse item.

O recuo das exportações da soja e aumento dos estoques, reduziram o preço do óleo de soja.

A maior disponibilidade do açúcar cristal reduziu o seu preço em nível de consumidor final.

O aumento na oferta de feijão do tipo carioca implicou em diminuição no seu preço para o consumidor final.

As condições climáticas favoráveis contribuíram na elevação dos índices de produtividade do tomate, porém acabaram pressionando seu preço para baixo no mercado consumidor.

A desvalorização na cotação da banana resultou na redução do preço do produto para o consumidor final.

Preocupações relacionadas ao clima e redução nos estoques de café implicaram em maior preço desse item no mercado.

O aumento nos custos de produção e a seca afetaram a produção do leite, a baixa disponibilidade ocasionou no aumento do preço do leite.

O Índice Nacional de Preços ao Consumidor Amplo 15 (IPCA-15) em agosto foi de -0,73%, menor taxa da série histórica, desde novembro de 1991, sendo o grupo transportes o que apresentou a maior queda (-5,24%). Entretanto, seis dos nove grupos de produtos e serviços pesquisados tiveram aumento, dentre eles o grupo alimentação e bebidas foi o que apresentou maior elevação (1,12%). No ano, o IPCA-15 acumula alta de 5,02%.

Para os próximos três meses (setembro a novembro), a expectativa é de aumento da cesta básica de Ilhéus e redução em Itabuna, conforme Figura 1.

Figura 1 – Previsão<sup>1</sup> do custo total da cesta básica até novembro de 2022, Ilhéus e Itabuna, Bahia

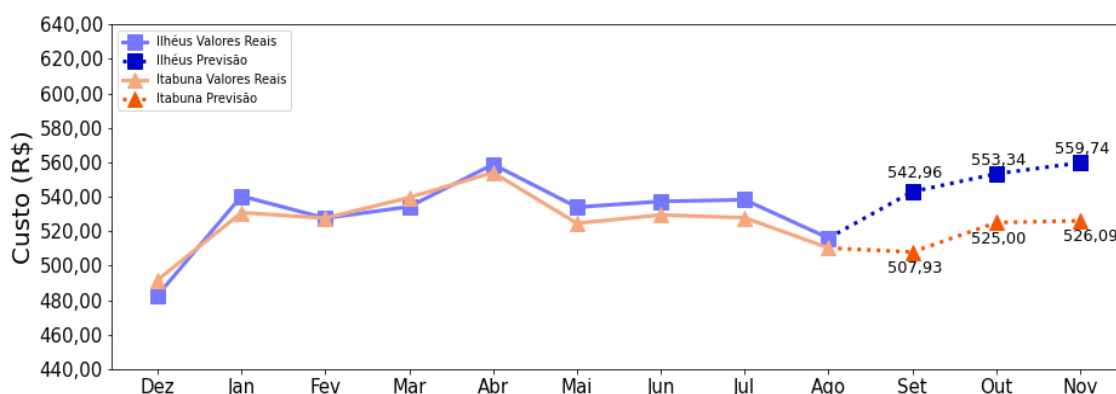

Em relação à previsão do comportamento dos preços dos 12 itens que compõem a cesta básica para agosto (Figura 2), a expectativa é de aumento no preço de itens como café e tomate nas duas cidades. Os demais itens devem apresentar pouca variação de preço ou até mesmo preço relativamente estável nos próximos três meses.

<sup>1</sup> As previsões foram feitas utilizando rede neural do tipo MultilayerPerceptron, implementada no framework Tensorflow.



Figura 2 – Previsão<sup>1</sup> do comportamento do preço dos 12 itens que compõem a cesta básica até novembro de 2022

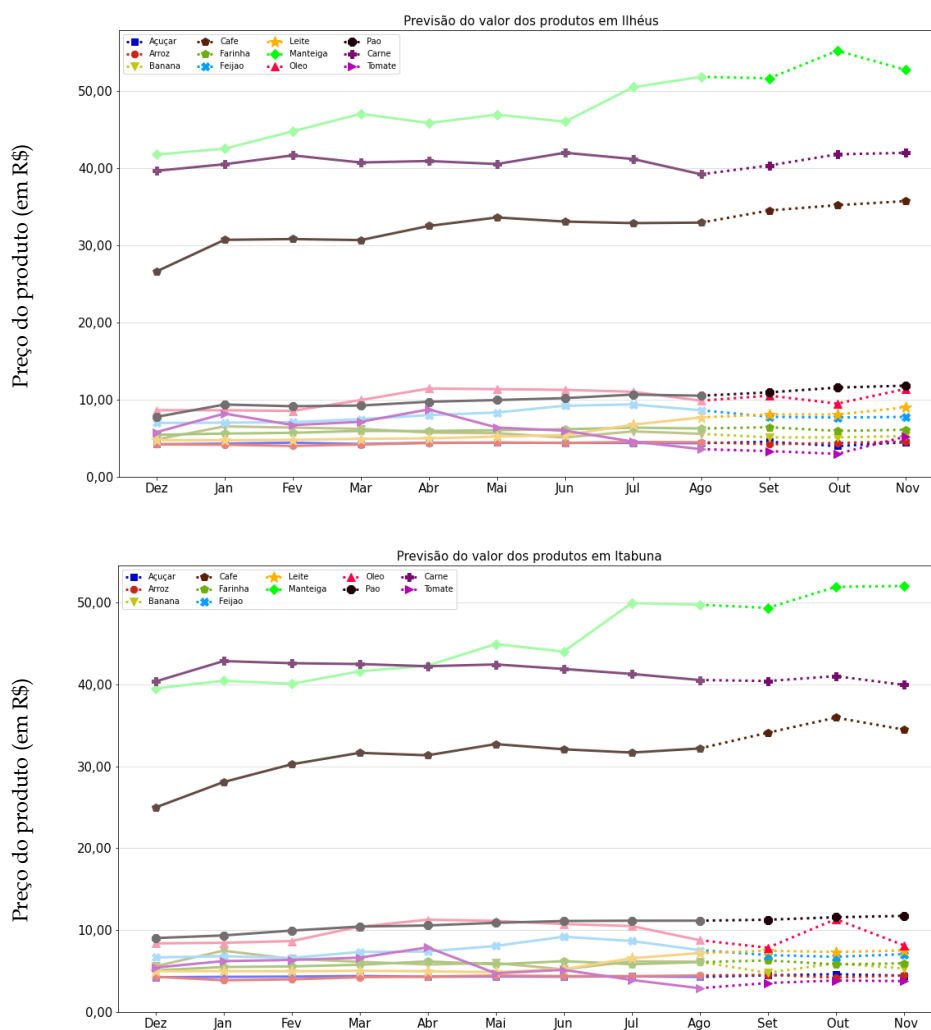

Nota: Os itens apresentados estão na seguinte dimensão Açúcar (Kg), Arroz (Kg), Banana (Dz), Café (Kg), Carne (Kg), Farinha (Kg), Feijão (Kg), Leite (L), Manteiga (Kg), Óleo (900 mL), Pão (Kg), Tomate (Kg).