

# Cesta Básica Ilhéus



**Boletim ACCB/UESC, ano 20, n. 5, maio 2023, ISSN 2763-8936**

Projeto Acompanhamento do Custo da Cesta Básica

Departamento de Ciências Econômicas - DCEC

Universidade Estadual de Santa Cruz - UESC

Rodovia Ilhéus - Itabuna, km 16 - Salobrinho - Ilhéus-BA

## **EQUIPE:**

Mônica de Moura Pires - Coordenadora

Dany Sanchez Dominguez

Gustavo Joaquim Lisboa

Marcelo Inácio Ferreira Ferraz

Açucena Silva Azevedo - Estagiária

Brunna Santos Fernandes - Estagiária

Paulo César Cruz Dantas - Colaborador

Matheus Santos Silva - Colaborador



Leia o QR Code em seu celular e  
conheça mais sobre o ACCB, ou  
acesse:

 /CBUESC

 @CBUESC

 @CESTABASICA\_UESC

 [cestabasica@uesc.br](mailto:cestabasica@uesc.br)

<http://boletimaacb.ccam.uesc.br/>



## BOLETIM ACCB/UESC

### CESTA BÁSICA EM ILHÉUS AUMENTA 0,94% EM MAIO

A ração essencial mínima, definida pelo Decreto lei 399, de 30 de abril de 1938, que estabelece 12 produtos alimentares (feijão, arroz, farinha de mandioca, pão, carne, leite, açúcar, banana, óleo, manteiga, tomate e café) e suas respectivas quantidades, passou a custar R\$552,67 no mês de maio na cidade de Ilhéus, um aumento de 0,94% comparativamente ao mês de abril (Tabela 1).

Dos 12 produtos que compõem a cesta básica, seis aumentaram de preço: óleo (63,93%), açúcar (14,79%), pão (10,58%), café (3,63%), leite (1,03%) e banana (0,84%). Em contrapartida, seis itens reduziram de preço: farinha (-6,02%), carne (-3,61%), tomate (-2,45%), arroz (-1,46%), feijão (-0,22%) e manteiga (-0,05%). (Tabela 3).

Tabela 1 - Custo da Cesta Básica (em R\$) na cidade de Ilhéus, Bahia, 2023

Mês	Gasto Mensal (R\$)	Varição Mensal (%)
Maio	552,67	0,94
Abril	547,55	-1,47
Março	555,74	-3,00
Fevereiro	572,93	-2,92
Janeiro	590,17	9,94

Cesta Básica de acordo com o Decreto-Lei nº399 de 30 de abril de 1938, que instituiu as Comissões do Salário Mínimo.

Fonte: Projeto de extensão Acompanhamento do Custo da Cesta Básica - ACCB/UESC.

Em maio, os produtos que mais impactaram no custo da cesta básica de Ilhéus foram: carne bovina (30,22%), pão (12,48%) e tomate (12,11%). Por outro lado, os itens com menos impacto sobre o custo foram: café (1,80%), açúcar (2,43%) e óleo de soja (2,53%) (Figura 1).



Figura 1 - Participação dos 12 produtos no custo total da cesta básica, maio de 2023, Ilhéus, Bahia



Tabela 2 - Preço Médio, Gasto Mensal e tempo de trabalho necessário em abril, Cesta Básica, Ilhéus, Bahia

Produtos	Preço Médio (R\$)		Qtde.	Gasto Mensal Maio (R\$)	Tempo de Trabalho Necessário
	Abril	Maio			
Carne (Kg)	38,51	37,12	4,50	167,04	30h 30min
Leite (L)	6,82	6,89	6,00	41,34	7h 33min
Feijão (Kg)	9,16	9,14	4,50	41,13	7h 30min
Arroz (Kg)	4,75	4,68	3,60	16,85	3h 4min
Farinha (Kg)	8,64	8,12	3,00	24,36	4h 26min
Tomate (Kg)	5,72	5,58	12,00	66,96	12h 32min
Pão (Kg)	10,40	11,50	6,00	69,00	12h 36min
Café (Kg)	32,17	33,32	0,30	10,00	1h 49min
Banana (Dz)	6,00	6,05	7,50	45,38	8h 17min
Açúcar (Kg)	3,99	4,58	3,00	13,74	2h 30min
Óleo (900 mL)	8,54	14,00	1,00	14,00	2h 33min
Manteiga (Kg)	57,18	57,16	0,75	42,87	7h 49min
				552,67	100h 57min

Cesta Básica de acordo com o Decreto-Lei nº399 de 30 de abril de 1938, que instituiu as Comissões do Salário Mínimo.

Fonte: Projeto de extensão Acompanhamento do Custo da Cesta Básica - ACCB/UESC.

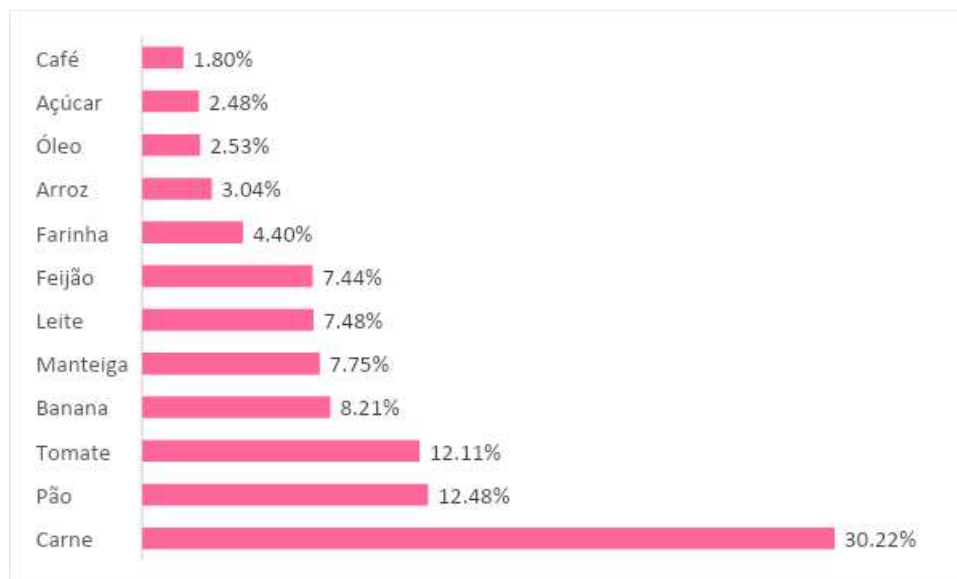

Observando-se os últimos seis meses (Tabela 3), o custo da cesta básica aumentou 5,74% em Ilhéus. Nesse período, o óleo apresentou maior aumento de preço (57,30%), e a banana a maior redução de preço (-7,48%). Nos últimos 12 meses o custo da cesta aumentou 3,49%, nesse período a farinha foi o item que apresentou maior aumento de preço (34,21%) e o tomate a maior redução de preço (-12,68%).

Tabela 3 - Variação mensal, semestral e anual, Cesta Básica, Ilhéus, Bahia

Produtos	Qtde.	Variação Mensal* %	Variação Semestral** %	Variação Anual*** %
Carne (Kg)	4,50	-3,61	-4,41	-8,39
Leite (L)	6,00	1,03	-1,15	32,25
Feijão (Kg)	4,50	-0,22	27,30	9,71
Arroz (Kg)	3,60	-1,46	6,85	5,18
Farinha (Kg)	3,00	-6,02	10,03	34,21
Tomate (Kg)	12,00	-2,45	28,57	-12,68
Pão (Kg)	6,00	10,58	11,43	15,58
Café (Kg)	0,30	3,63	6,84	-0,79
Banana (Dz)	7,50	0,84	-7,48	6,90
Açúcar (Kg)	3,00	14,79	7,51	3,39
Óleo (900 mL)	1,00	63,93	57,30	23,24
Manteiga (Kg)	0,75	-0,05	2,54	21,82
Total		0,94	5,74	3,49

Cesta Básica de acordo com o Decreto-Lei nº399 de 30 de abril de 1938, que instituiu as Comissões do Salário Mínimo.

Fonte: Projeto de extensão Acompanhamento do Custo da Cesta Básica - ACCB/UESC.

\* Abril de 2023 a Maio de 2023.

\*\* Dezembro de 2022 a Maio de 2023.

\*\*\* Maio de 2022 a Maio de 2023.

Em maio, o tempo despendido por trabalhador para adquirir os 12 itens da cesta básica na cidade de Ilhéus foi de 100 horas 57 minutos, um comprometimento de 45,89% do salário mínimo líquido de R\$1.204,35 – descontando-se 7,5% de contribuição previdenciária do salário bruto de R\$1.302,00. (Figura 2)



Figura 2 – Comprometimento do salário mínimo em relação ao custo da cesta básica (em %), maio de 2023, Ilhéus, Bahia.



Na cidade de Ilhéus, o óleo foi o produto com maior aumento de preço, decorrente da redução da produção de soja em nível global, porém com contínua demanda no mercado internacional.

Por outro lado, o item que registrou maior redução de preço no mês de maio foi a farinha de mandioca, pelo enfraquecimento do mercado, mesmo com redução de áreas plantadas.

Para os próximos três meses (Figura 3), a expectativa é de aumento do custo da cesta básica em Ilhéus.

Figura 3 – Previsão<sup>1</sup> do custo total da cesta básica até agosto de 2023, Ilhéus, Bahia

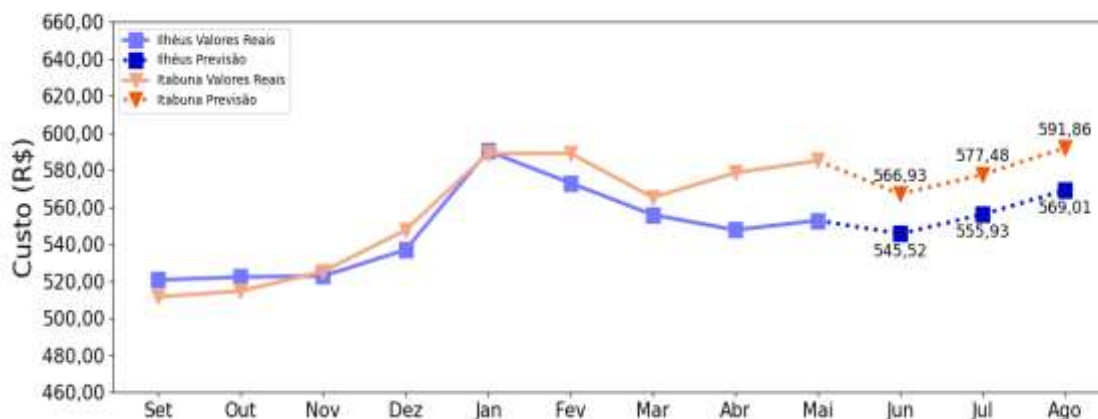

<sup>1</sup> As previsões foram feitas utilizando rede neural do tipo MultilayerPerceptron, implementada no framework Tensorflow.



Em relação à previsão do comportamento dos preços dos 12 itens que compõem a cesta básica, a expectativa é de preços relativamente estáveis para a maioria dos itens, porém para a manteiga, a previsão é de aumento de preço (Figura 4).

Figura 4 - Previsão<sup>1</sup> do comportamento do preço dos 12 itens que compõem a cesta básica de Ilhéus, Bahia até agosto de 2023

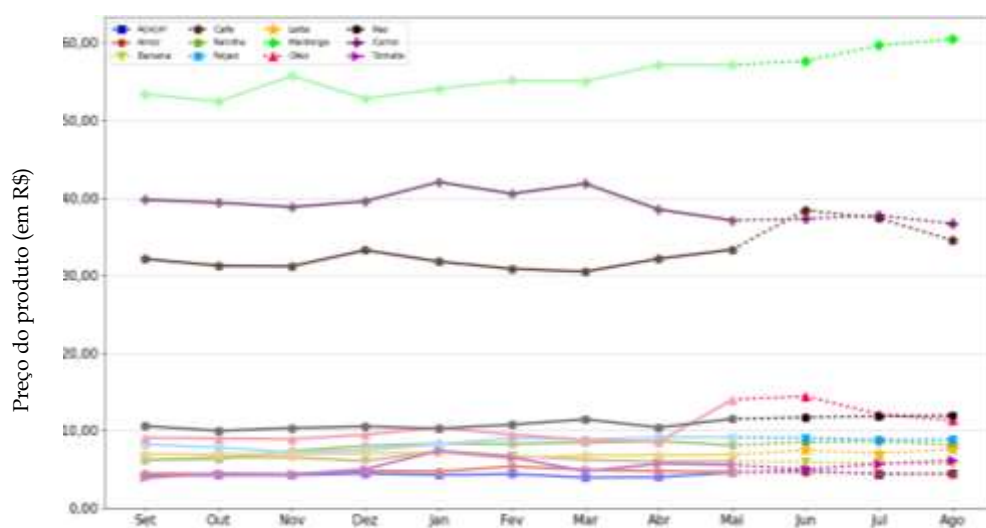

Nota: Os itens apresentados estão na seguinte dimensão Açúcar (Kg), Arroz (Kg), Banana (Dz), Café (Kg), Carne (Kg), Farinha (Kg), Feijão (Kg), Leite (L), Manteiga (Kg), Óleo (900 mL), Pão (Kg), Tomate (Kg).