



**Boletim
ACCB/UESC**

ISSN 2763-8936

Boletim ACCB/UESC, ano 20, n. 6, junho de 2022, ISSN 2763-8936.

Projeto Acompanhamento do Custo da Cesta
Básica Departamento de Ciências Econômicas -
DCEC Universidade Estadual de Santa Cruz -
UESC
Rodovia Ilhéus - Itabuna, km 16 - Salobrinho - Ilhéus-BA

EQUIPE:

Mônica de Moura Pires - Coordenadora
Dany Sanchez Dominguez
Gustavo Joaquim Lisboa
Marcelo Inácio Ferreira Ferraz

Açucena Silva Azevedo - Estagiária
Brunna Santos Fernandes - Estagiária
Paulo César Cruz Dantas - Colaborador
Matheus Santos Silva - Colaborador



Leia o QR Code em seu celular e
conheça mais sobre o ACCB, ou
acesse:

 /CBUESC

 @CBUESC

 @CESTABASICA_UESC

 cestabasica@uesc.br

<http://boletimaacb.ccam.uesc.br/>



Boletim ACCB/UESC Ilhéus

CESTA BÁSICA AUMENTA 0,17% EM JUNHO

A ração essencial mínima, definida pelo Decreto lei 399, de 30 de abril de 1938, que estabelece 12 produtos alimentares (feijão, arroz, farinha de mandioca, pão, carne, leite, açúcar, banana, óleo, manteiga, tomate e café) e suas respectivas quantidades, passou a custar R\$553,69 no mês de junho na cidade de Ilhéus, um aumento de 0,17% comparativamente ao mês de maio (Tabela 1).

Dos 12 produtos que compõem a cesta básica, cinco apresentaram aumento de preço: tomate (23,66%), arroz (7,89%), leite (4,93%), pão (2,35%) e farinha (0,74%). Em contrapartida, sete itens apresentaram redução de preço: óleo (-48,00%), açúcar (-6,11%), feijão (-4,69%), café (-4,50%), carne (-4,20%), manteiga (-3,62%) e banana (-3,48%). (Tabela 3).

Tabela 1 - Custo da Cesta Básica (em R\$) na cidade de Ilhéus, Bahia, 2023

Mês	Gasto Mensal (R\$)	Variação Mensal (%)
Junho	553,59	0,17
Maio	552,67	0,94
Abril	547,55	-1,47
Março	555,74	-3,00
Fevereiro	572,93	-2,92
Janeiro	590,17	9,94

Cesta Básica de acordo com o Decreto-Lei nº399 de 30 de abril de 1938, que instituiu as Comissões do Salário Mínimo.

Fonte: Projeto de extensão Acompanhamento do Custo da Cesta Básica - ACCB/UESC.

Em junho, os produtos que mais impactaram no custo da cesta básica em Ilhéus foram: carne bovina (28,90%), tomate (14,95%) e pão (12,75%). Por outro lado, os itens com menos impacto sobre o custo foram: óleo (1,31%), café (1,75%) e açúcar (2,33%), Figura 1.

Figura 1 - Participação dos 12 produtos no custo total da cesta básica, junho de 2023, Ilhéus, Bahia.



Tabela 2 - Preço Médio, Gasto Mensal e tempo de trabalho necessário em junho, Cesta Básica, Ilhéus, Bahia

Produtos	Preço Médio (R\$)		Qtde.	Gasto Mensal Maio (R\$)	Tempo de Trabalho Necessário
	Maio	Junho			
Carne (Kg)	37,12	34,56	4,50	160,02	29h 13min
Leite (L)	6,89	7,23	6,00	43,28	7h 54min
Feijão (Kg)	9,14	8,71	4,50	39,20	7h 9min
Arroz (Kg)	4,68	5,05	3,60	18,18	3h 19min
Farinha (Kg)	8,12	8,18	3,00	24,54	4h 28min
Tomate (Kg)	5,58	6,90	12,00	82,80	15h 7min
Pão (Kg)	11,50	11,77	6,00	70,62	12h 54min
Café (Kg)	33,32	31,83	0,30	9,55	1h 44min
Banana (Dz)	6,05	5,84	7,50	43,80	8h 0min
Açúcar (Kg)	4,58	4,30	3,00	12,90	2h 21min
Óleo (900 mL)	14,00	7,28	1,00	7,28	1h 19min
Manteiga (Kg)	57,16	55,09	0,75	41,32	7h 32min
				553,59	101h 6min

Cesta Básica de acordo com o Decreto-Lei nº399 de 30 de abril de 1938, que instituiu as Comissões do Salário Mínimo.

Fonte: Projeto de extensão Acompanhamento do Custo da Cesta Básica - ACCB/UESC.

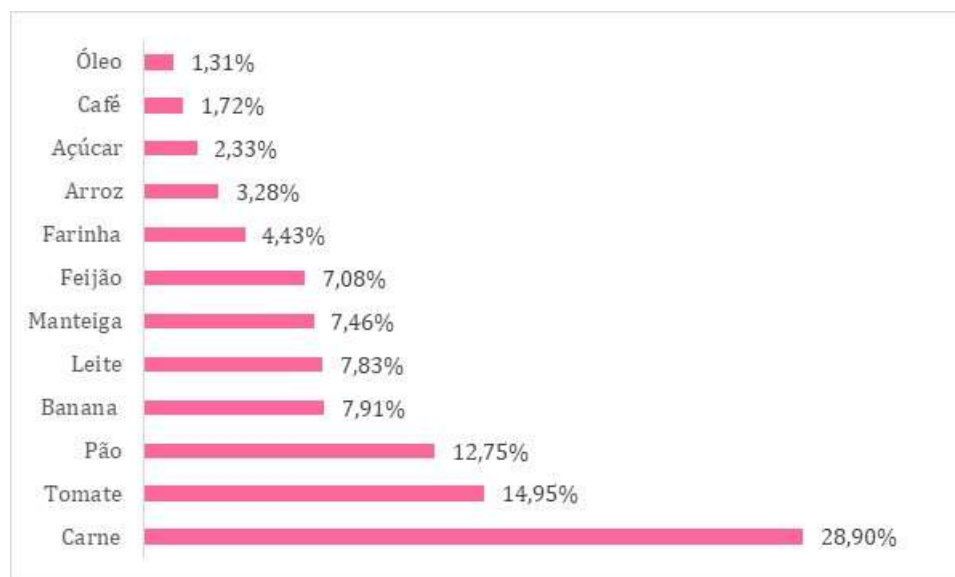
Observando-se os últimos seis meses (Tabela 3), o custo da cesta básica aumentou 3,13% em Ilhéus. Nesse período, o tomate apresentou o maior aumento de preço (37,45%), e o óleo a maior redução de preço (-23,13%). Nos últimos 12 meses o custo da cesta aumentou 3,03%, nesse período o leite foi o item que apresentou maior aumento de preço (33,64%) e o óleo a maior redução de preço (35,40%).

Tabela 3 - Variação mensal, semestral e anual, Cesta Básica, Ilhéus, Bahia

Produtos	Qtde.	Variação Mensal* %	Variação Semestral** %	Variação Anual*** %
Carne (Kg)	4,50	-4,20	-10,16	-15,29
Leite (L)	6,00	4,93	2,70	33,64
Feijão (Kg)	4,50	-4,69	16,60	-5,52
Arroz (Kg)	3,60	7,89	4,78	14,77
Farinha (Kg)	3,00	0,74	2,12	32,58
Tomate (Kg)	12,00	23,66	37,45	15,38
Pão (Kg)	6,00	2,35	11,67	15,39
Café (Kg)	0,30	-4,50	-4,31	-3,73
Banana (Dz)	7,50	-3,48	-3,80	14,51
Açúcar (Kg)	3,00	-6,11	-3,59	-2,27
Óleo (900 mL)	1,00	-48,00	-23,13	-35,40
Manteiga (Kg)	0,75	-3,62	4,29	19,77
Total		0,17	3,13	3,03

Cesta Básica de acordo com o Decreto-Lei nº399 de 30 de abril de 1938, que instituiu as Comissões do Salário Mínimo.

Fonte: Projeto de extensão Acompanhamento do Custo da Cesta Básica - ACCB/UESC.

* Maio de 2023 a Junho de 2023.

** Janeiro de 2022 a Junho de 2023.

*** Junho de 2022 a Junho de 2023.

Em junho, o tempo despendido por trabalhador para adquirir os 12 itens da cesta básica na cidade de Ilhéus foi de 101 horas 6 minutos, e um comprometimento de 45,97% do salário mínimo líquido de R\$1.204,35 – descontando-se 7,5% de contribuição previdenciária do salário bruto de R\$1.302,00 (Figura 2).

Figura 2 – Comprometimento do salário mínimo em relação ao custo da cesta básica (em %), junho de 2023, Ilhéus, Bahia.



Na cidade de Ilhéus, o item que mais aumentou de preço no mês de junho foi o tomate. Esse aumento pode ser atribuído à transição de safra, uma vez que o início da safra de inverno ainda está em ritmo lento. Durante esse período, a oferta diminui e, conseqüentemente, os preços tendem a aumentar.

Por outro lado, o item que registrou maior redução de preço no mês de junho foi o óleo de soja, em função do período de safra da soja, o que aumenta a oferta desse grão e acaba tendo efeito nos mercados que a utiliza como matéria prima.

Para os próximos três meses (Figura 3), a expectativa é de aumento do custo da cesta básica em Ilhéus.

Figura 3 – Previsão¹ do custo total da cesta básica até setembro de 2023, Ilhéus, Bahia

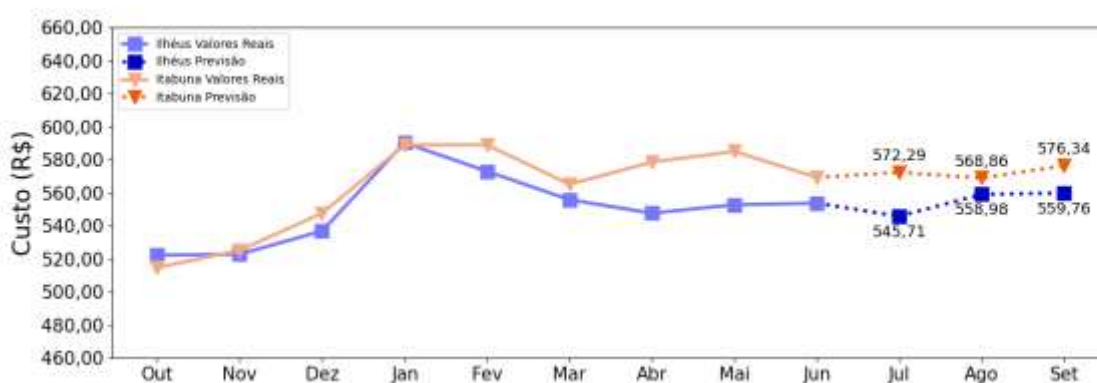

¹ As previsões foram feitas utilizando rede neural do tipo MultilayerPerceptron, implementada no framework Tensorflow.

Em relação à previsão do comportamento dos preços dos 12 itens que compõem a cesta básica, a expectativa é de preços relativamente estáveis para a maioria dos itens, exceto para manteiga e óleo de soja, que a previsão é de aumento de preço (Figura 4).

Figura 4 – Previsão¹ do comportamento do preço dos 12 itens que compõem a cesta básica de Ilhéus, Bahia até setembro de 2023

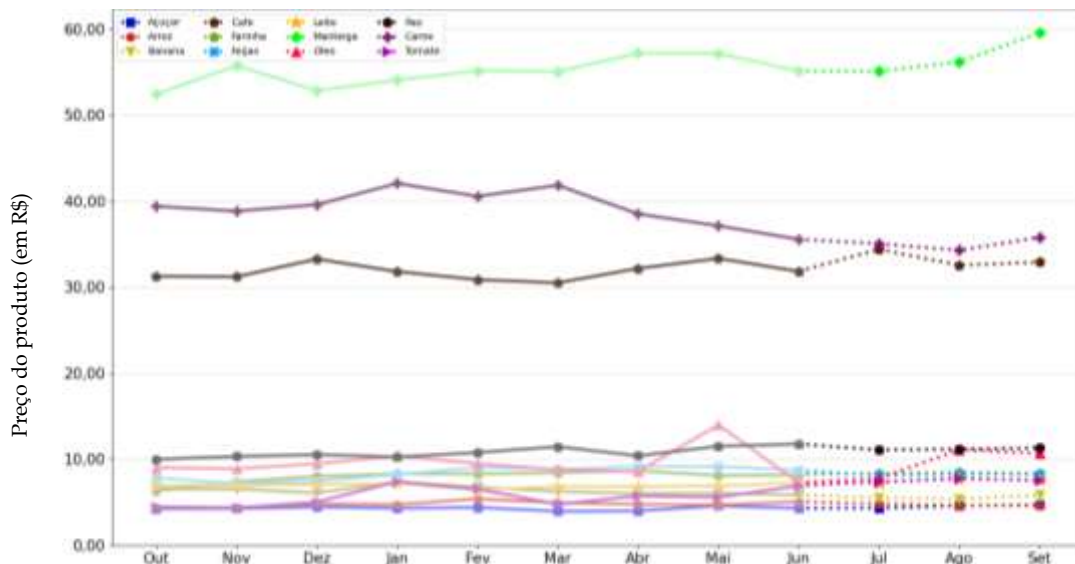

Nota: Os itens apresentados estão na seguinte dimensão Açúcar (Kg), Arroz (Kg), Banana (Dz), Café (Kg), Carne (Kg), Farinha (Kg), Feijão (Kg), Leite (L), Manteiga (Kg), Óleo (900 mL), Pão (Kg), Tomate (Kg).

Itabuna

CESTA BÁSICA REDUZ 2,69% EM JUNHO

A ração essencial mínima, definida pelo Decreto lei 399, de 30 de abril de 1938, que estabelece 12 produtos alimentares (feijão, arroz, farinha de mandioca, pão, carne, leite, açúcar, banana, óleo, manteiga, tomate e café) e suas respectivas quantidades, passou a custar R\$569,23 no mês de junho na cidade de Itabuna, uma redução de 2,69% comparativamente ao mês de maio (Tabela 1).

Dos 12 produtos que compõem a cesta básica, sete reduziram de preço: feijão (-11,62%), carne (-10,80%), óleo (-10,39), arroz (-5,95), leite (-0,66%), manteiga (-0,26%) e farinha (-0,13%). Em contrapartida, cinco aumentaram de preço: tomate (13,53%), pão (3,79%), açúcar (1,38%), banana (0,53%) e café (0,20%) (Tabela 3).

Tabela 1 - Custo da Cesta Básica (em R\$) na cidade de Itabuna, Bahia, 2023

Mês	Gasto Mensal (R\$)	Varição Mensal (%)
Junho	569,23	-2,69
Maio	584,97	1,13
Abril	578,46	2,36
Março	565,10	-4,05
Fevereiro	588,94	0,03
Janeiro	588,79	7,54

Cesta Básica de acordo com o Decreto-Lei nº399 de 30 de abril de 1938, que instituiu as Comissões do Salário Mínimo.

Fonte: Projeto de extensão Acompanhamento do Custo da Cesta Básica - ACCB/UESC.

No mês de junho os produtos com mais impacto sobre o custo da cesta básica de Itabuna foram: carne bovina (29,59%), tomate (13,97%) e pão (12,41%). Por outro lado, os itens com menor impacto foram: óleo de soja (1,24%), café (1,79%) e açúcar (2,32%) (Figura 1).

Figura 1 - Participação dos 12 produtos no custo total da cesta básica, junho de 2023, Itabuna, Bahia.



Tabela 2 - Preço Médio, Gasto Mensal e tempo de trabalho necessário em maio, Cesta Básica, Itabuna, Bahia

Produtos	Preço Médio (R\$)		Qtde.	Gasto Mensal Maio (R\$)	Tempo de Trabalho Necessário
	Maio	Junho			
Carne (Kg)	41,97	37,44	4,50	168,48	30h 19min
Leite (L)	9,05	8,99	6,00	53,94	9h 51min
Feijão (Kg)	10,25	9,06	4,50	40,77	7h 26min
Arroz (Kg)	5,37	5,05	3,60	18,18	3h 19min
Farinha (Kg)	7,97	7,96	3,00	23,88	4h 21min
Tomate (Kg)	5,84	6,63	12,0	79,56	14h 31min
Pão (Kg)	11,35	11,78	6,00	70,68	12h 54min
Café (Kg)	34,03	34,10	0,30	10,23	1h 52min
Banana (Dz)	5,53	5,56	7,50	41,70	7h 37min
Açúcar (Kg)	4,35	4,41	3,00	13,23	2h 25min
Óleo (900 mL)	7,89	7,07	1,00	7,07	1h 17min
Manteiga(Kg)	55,49	55,35	0,75	41,51	7h 34min
				569,23	103h 58min

Cesta Básica de acordo com o Decreto-Lei nº399 de 30 de abril de 1938, que instituiu as Comissões do Salário Mínimo.

Fonte: Projeto de extensão Acompanhamento do Custo da Cesta Básica - ACCB/UESC

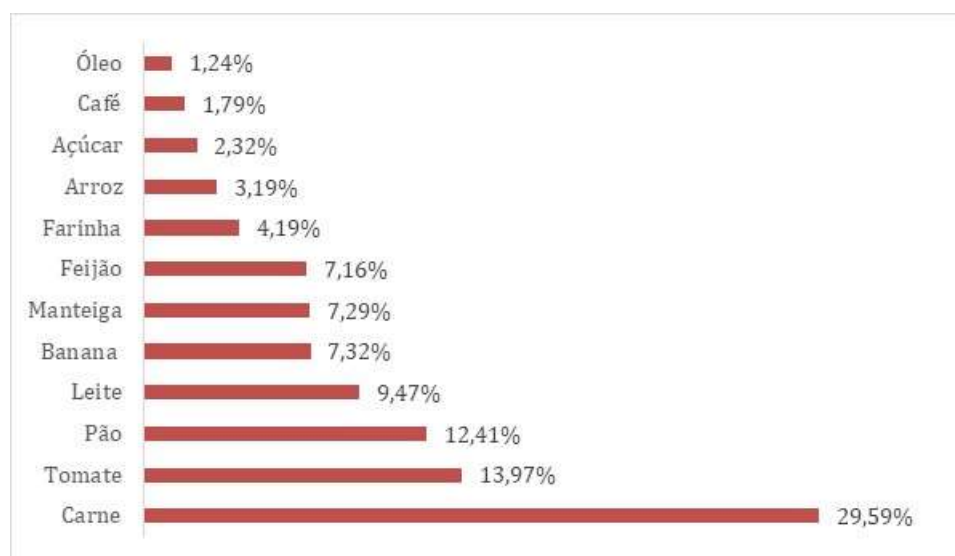
Observando-se os últimos seis meses (Tabela 3), o custo da cesta básica aumentou 3,97% em Itabuna. Nesse período, o pão apresentou maior aumento de preço (44,44%), e o óleo apresentou a maior redução de preço (-22,56%). Nos últimos 12 meses o custo da cesta aumentou 7,50%, nesse período o leite foi o item que apresentou maior aumento de preço

(71,56%) e o óleo a maior redução de preço (-34,17%).

Tabela 3 - Variação mensal, semestral e anual, Cesta Básica, Itabuna, Bahia

Produtos	Qtde.	Variação Mensal* %	Variação Semestral** %	Variação Anual*** %
Carne (Kg)	4,50	-10,80	-7,42	-10,58
Leite (L)	6,00	-0,66	2,04	71,56
Feijão (Kg)	4,50	-11,62	16,89	-1,43
Arroz (Kg)	3,60	-5,95	7,00	15,06
Farinha (Kg)	3,00	-0,13	3,65	28,18
Tomate (Kg)	12,00	13,53	44,44	28,74
Pão (Kg)	6,00	3,79	4,71	6,03
Café (Kg)	0,30	0,20	-2,76	6,34
Banana (Dz)	7,50	0,53	-7,33	6,70
Açúcar (Kg)	3,00	1,38	11,65	2,08
Óleo (900 mL)	1,00	-10,39	-22,56	-34,17
Manteiga (Kg)	0,75	-0,26	7,29	25,83
Total		-2,69	3,97	7,50

Cesta Básica de acordo com o Decreto-Lei nº399 de 30 de abril de 1938, que instituiu as Comissões do Salário Mínimo.

Fonte: Projeto de extensão Acompanhamento do Custo da Cesta Básica - ACCB/UESC.

* Maio de 2023 a Junho de 2023.

** Janeiro de 2022 a Junho de 2023.

*** Junho de 2022 a Junho de 2023.

Em junho, o tempo despendido por trabalhador para adquirir os 12 itens da cesta básica na cidade de Itabuna foi de 103 horas 58 minutos, e um comprometimento de 47,26% (Figura 2) do salário mínimo líquido de R\$1.204,35 – descontando-se 7,5% de contribuição previdenciária do salário bruto de R\$1.302,00.

Figura 2 – Comprometimento do salário mínimo em relação ao custo da cesta básica (em %), em junho de 2023, Itabuna, Bahia.



Os itens que mais reduziram de preço foi o feijão, a carne e o óleo. A redução no preço do feijão ocorreu devido ao início da terceira safra do grão, conhecida como safra de inverno, que tem início em abril e geralmente é a safra mais produtiva.

Quanto à redução no preço da carne, isso se deveu à combinação de chuvas abundantes nos últimos meses e à melhora nas condições dos pastos. Esses fatores contribuíram para um aumento na disponibilidade de alimento para os animais e, conseqüentemente, para uma diminuição nos custos de produção, refletindo em preços mais baixos para os consumidores.

Por outro lado, o item que registrou maior redução de preço no mês de junho foi o óleo de soja, em função do período de safra da soja, o que aumenta a oferta desse grão e acaba tendo efeito nos mercados que a utiliza como matéria prima.

Para os próximos três meses (Figura 3), a expectativa é de aumento do custo da cesta básica em Itabuna.

Figura 3 – Previsão² do custo total da cesta básica até setembro de 2023, Itabuna, Bahia

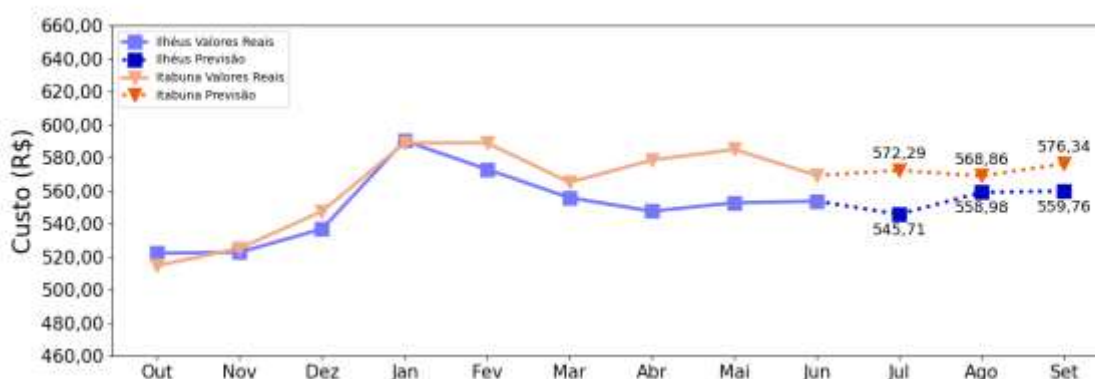

Em relação à previsão do comportamento dos preços dos 12 itens que compõem a cesta básica, a expectativa é de preços relativamente estáveis para a maioria dos itens, exceto para manteiga, leite, café e óleo de soja, que a previsão é de aumento de preço (Figura 4).

² As previsões foram feitas utilizando rede neural do tipo MultilayerPerceptron, implementada no framework Tensorflow.

Figura 4 – Previsão¹ do comportamento do preço dos 12 itens que compõem a cesta básica de Itabuna, Bahia até setembro de 2023

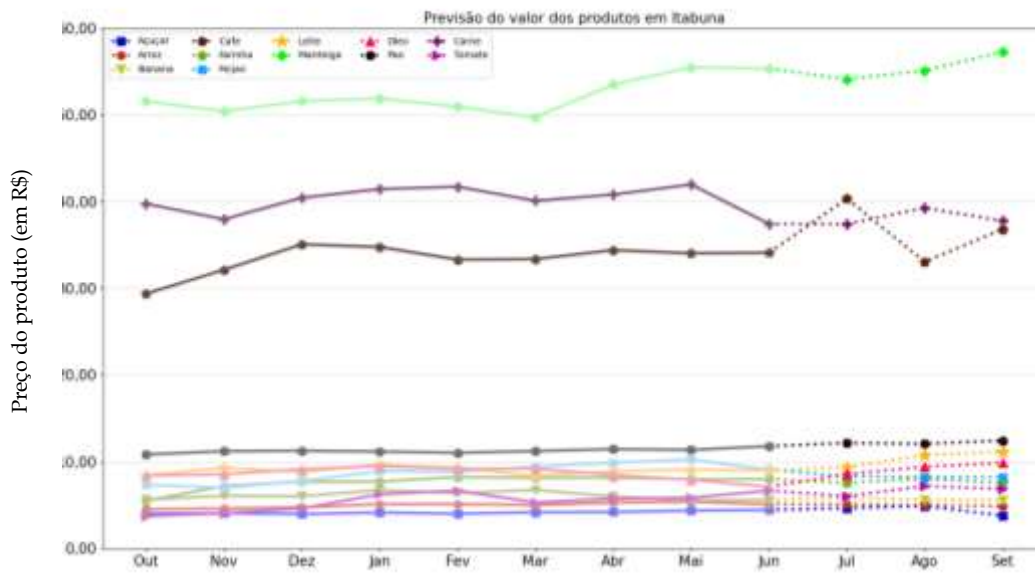

Nota: Os itens apresentados estão na seguinte dimensão Açúcar (Kg), Arroz (Kg), Banana (Dz), Café (Kg), Carne (Kg), Farinha (Kg), Feijão (Kg), Leite (L), Manteiga (Kg), Óleo (900 mL), Pão (Kg), Tomate (Kg).