

Boletim
ACCB/UESC

ISSN 2763-8936



Boletim ACCB/UESC, ano 22, n. 11, nov. 2025, ISSN 2763-8936.

Projeto Acompanhamento do Custo da Cesta Básica

Departamento de Ciências Econômicas - DCEC

Universidade Estadual de Santa Cruz - UESC

Rodovia Ilhéus - Itabuna, km 16 - Salobrinho - Ilhéus-BA

EQUIPE:

Mônica de Moura Pires - Coordenadora

Dany Sanchez Dominguez

Gustavo Joaquim Lisboa

Hermano Caixeta Ibrahim

Marcelo Inácio Ferreira Ferraz

Lais de Matos Pereira - Estagiária

Otávio de Oliveira Moreira - Voluntário

Matheus Santos Silva - Colaborador



Leia o QR Code em seu celular e
conheça mais sobre o ACCB, ou
acesse:

 /CBUESC

 @CBUESC

 @CESTABASICA_UESC

 cestabasica@uesc.br

<http://boletimaacb.ccam.uesc.br/>



BOLETIM ACCB/UESC

CUSTO DA CESTA BÁSICA REDUZIU 18,51% EM NOVEMBRO

A ração essencial mínima, definida pelo Decreto lei 399, de 30 de abril de 1938, que estabelece 12 produtos alimentares (feijão, arroz, farinha de mandioca, pão, carne, leite, açúcar, banana, óleo, manteiga, tomate e café) e suas respectivas quantidades, passou a custar R\$451,39 no mês de novembro na cidade de Ilhéus, uma redução de 18,51% comparativamente ao mês de outubro (Tabela 1).

Tabela 1 - Custo da Cesta Básica (em R\$) na cidade de Ilhéus, Bahia, 2025

Mês	Gasto Mensal (R\$)	Varição Mensal (%)
Janeiro	595,14	2,00
Fevereiro	607,77	2,12
Março	579,19	-4,70
Abril	614,00	6,01
Mai	609,44	-0,74
Junho	595,54	-2,28
Julho	603,55	1,34
Agosto	591,87	-1,94
Setembro	566,32	-4,32
Outubro	553,94	-2,19
Novembro	451,39	-18,51%

Cesta Básica de acordo com o Decreto-Lei nº399 de 30 de abril de 1938, que instituiu as Comissões do Salário Mínimo.

Fonte: Projeto de extensão Acompanhamento do Custo da Cesta Básica - ACCB/UESC.

Dos doze produtos que compõem a cesta básica, dez reduziram de preço: carne (-44,97%), café (-12,27%), pão (-12,00%), tomate (-11,53%), arroz (-9,77%), banana (-7,31%), feijão (-5,04%), farinha (-4,65%), manteiga (-3,90%) e açúcar (-1,48%). Em contrapartida, apenas dois aumentaram de preço: leite (6,05%) e óleo (0,68%), Tabelas 2 e 3.



Tabela 2 – Preço Médio, Gasto Mensal e tempo de trabalho necessário, Cesta Básica, Ilhéus, Bahia

Produtos	Preço Médio (R\$)		Qtde.	Gasto Mensal (R\$)	Tempo de Trabalho Necessário
	Outubro	Novembro			
Carne (Kg)	39,20	21,57	4,50	97,07	15h 12min
Leite (L)	9,76	10,35	6,00	62,10	9h 43min
Feijão (Kg)	6,57	6,24	4,50	28,08	4h 23min
Arroz (Kg)	4,92	4,44	3,60	15,98	2h 30min
Farinha (Kg)	7,31	6,97	3,00	20,91	3h 16min
Tomate (Kg)	3,73	3,30	12,00	39,60	6h 12min
Pão (Kg)	14,25	12,54	6,00	75,24	11h 47min
Café (Kg)	67,91	59,57	0,30	17,87	2h 47min
Banana (Dz)	5,60	5,19	7,50	38,93	6h 5min
Açúcar (Kg)	4,06	4,00	3,00	12,00	1h 52min
Óleo (900mL)	8,76	8,82	1,00	8,82	1h 22min
Manteiga (Kg)	48,26	46,39	0,75	34,79	5h 27min
TOTAL				451,39	70h 43min

Cesta Básica de acordo com o Decreto-Lei nº399 de 30 de abril de 1938, que instituiu as Comissões do Salário Mínimo.

Fonte: Projeto de extensão Acompanhamento do Custo da Cesta Básica - ACCB/UESC.

A queda de 18,51% no custo da cesta básica em Ilhéus contrasta fortemente com a virtual estabilidade do IPCA-15 da Região Metropolitana de Salvador (0,04%) e com a leve alta do índice nacional (0,20%). Enquanto a inflação oficial praticamente não se moveu, a cesta local registrou recuo expressivo, impulsionado sobretudo por reduções intensas, com destaque para a carne (-44,97%). O resultado é um alívio imediato e relevante no orçamento das famílias ilheenses, muito superior ao que os índices de inflação regional e nacional conseguem captar, evidenciando uma dinâmica local de preços bastante distinta da média do país.

No mês de novembro, os produtos com maior participação no custo total da cesta básica foram: carne bovina (19,03%), pão (14,75%) e leite (12,17%). Por outro lado, os itens com menor participação no custo foram: óleo (1,73%), açúcar cristal (2,35%) e arroz (3,13%).

Cesta Básica Ilhéus



Figura 1 – Participação de cada item no custo total da cesta básica, novembro de 2025, Ilhéus, Bahia

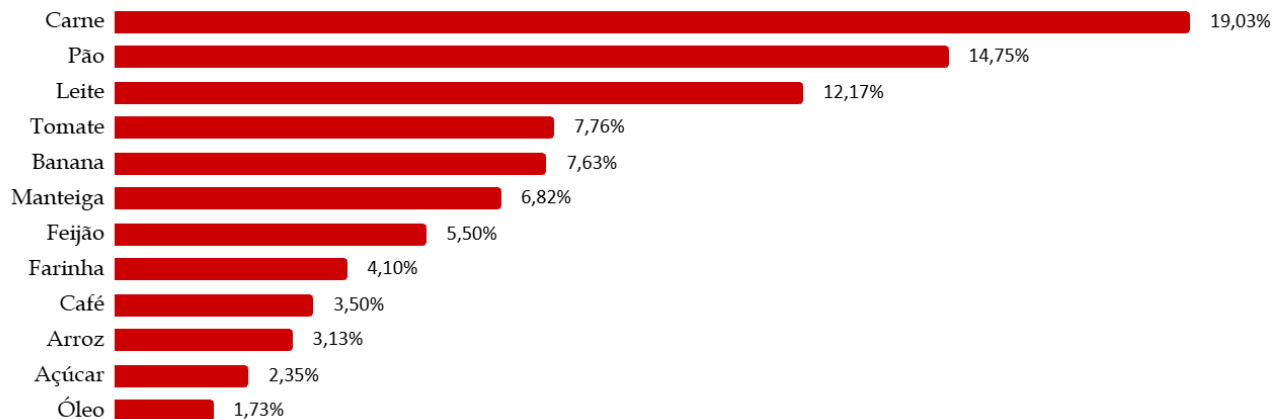

Observando os últimos seis meses (Tabela 3), o custo da cesta básica reduziu (-25,93%) em Ilhéus. Nesse período, a carne foi o item que teve a maior redução de preço (-50,38%) e o leite o maior aumento de preço (8,26%). Nos últimos 12 meses o custo da cesta reduziu (-20,98%), nesse período a carne foi o item que teve a maior redução de preço (-49,87%) e o café o maior aumento de preço (33,46%).

Tabela 3 - Variação mensal, semestral e anual, Cesta Básica, Ilhéus, Bahia

Produtos	Qtde.	Variação Mensal %	Variação Semestral %	Variação Anual %
Carne (Kg)	4,50	-44,97	-50,38	-49,87
Leite (L)	6,00	6,05	8,26	16,03
Feijão (Kg)	4,50	-5,04	-11,25	-8,92
Arroz (Kg)	3,60	-9,77	-23,47	-35,38
Farinha (Kg)	3,00	-4,65	-6,82	-8,05
Tomate (Kg)	12,00	-11,53	-44,35	2,80
Pão (Kg)	6,00	-12,00	-5,93	-2,11
Café (Kg)	0,30	-12,27	-16,92	33,46
Banana (Dz)	7,50	-7,31	-15,74	-28,41
Açúcar (Kg)	3,00	-1,48	-14,35	-16,84
Óleo (900mL)	1,00	0,68	4,01	-5,06
Manteiga (Kg)	0,75	-3,90	-13,37	-10,54
TOTAL		-18,51	-25,93	-20,98

Cesta Básica de acordo com o Decreto-Lei nº399 de 30 de abril de 1938, que instituiu as Comissões do Salário Mínimo.

Fonte: Projeto de extensão Acompanhamento do Custo da Cesta Básica - ACCB/UESC.

*Outubro a Novembro de 2025.

**Maio a Novembro de 2025.

*** Novembro de 2024 a Novembro de 2025.



A redução dos preços em Ilhéus se destaca ainda mais de contrastada com os valores do IPCA de novembro, no qual o subgrupo carnes avançou 2,04% na Região Metropolitana de Salvador e 0,68% no resultado nacional. A diferença indica que o mercado local segue uma dinâmica própria, capaz de aliviar o custo da carne bovina nos gastos dos consumidores. Esse resultado é ainda mais relevante no final do ano, período em que a sazonalidade e o aumento da demanda, impulsionados pelas festividades e turismo, tendem a pressionar os preços para cima.

Em novembro, o tempo despendido por trabalhador para adquirir os 12 itens da cesta básica na cidade de Ilhéus foi de 70 horas 43 minutos, um comprometimento de 32,15% do salário mínimo líquido de R\$1.404,15 – descontando-se 7,5% de contribuição previdenciária do salário bruto de R\$1.518,00.

Figura 2 – Comprometimento do salário mínimo em relação ao custo da cesta básica (em %), novembro de 2025, Ilhéus, Bahia

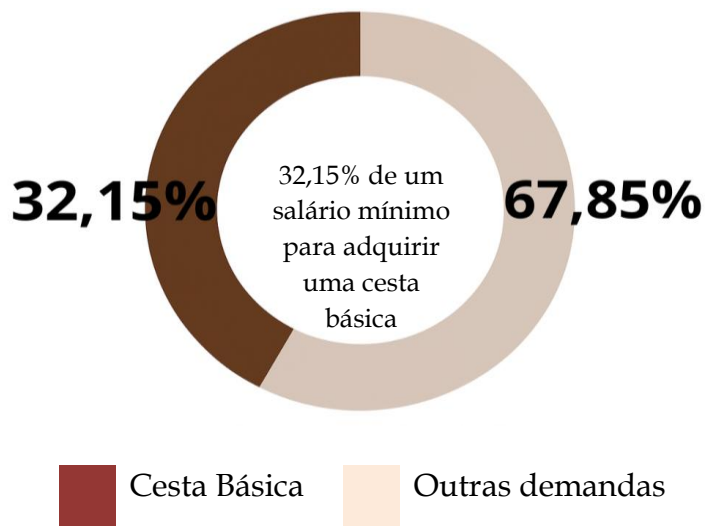

Em novembro, a carne e o café registraram as maiores reduções de preços. No caso da carne, os preços caíram devido à acomodação do mercado e às escalas de abate mais curtas dos frigoríficos, além da oferta restrita de animais terminados que vinha sustentando os preços em alta. Já a queda no preço do café pode ser um efeito da retirada das tarifas de importação pelos Estados Unidos e à normalização da produção global após os problemas



climáticos que afetaram a oferta. O recuo do dólar também contribuiu para a redução dos preços no mercado interno, trazendo alívio para os consumidores.

Conforme ilustrado na Figura 3, que apresenta a projeção do custo total da cesta básica em Ilhéus, Bahia, até fevereiro de 2026, observa-se uma dinâmica de flutuação para o período de dezembro de 2025 a fevereiro de 2026. A previsão indica um aumento inicial no custo da cesta básica até janeiro de 2026, seguida por redução até fevereiro de 2026. Essas variações sugerem uma sensibilidade a fatores sazonais de produção e consumo, ou tendências macroeconômicas regionais, impactando diretamente o poder de compra local nesse período.

Figura 3 – Previsão¹ do custo total da cesta básica até fevereiro de 2026, Ilhéus, Bahia

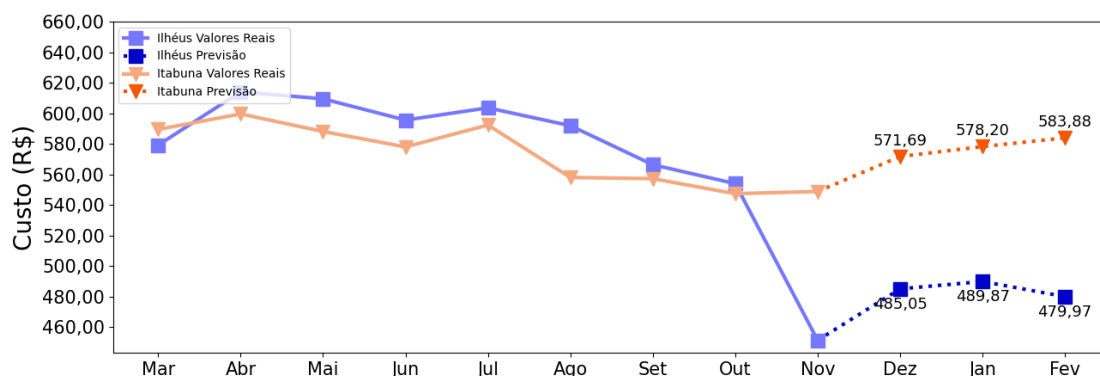

Em relação à previsão do comportamento dos preços dos 12 itens que compõem a cesta básica (Figura 4), o período de dezembro de 2025 a fevereiro de 2026 deve apresentar tendências diversas. A análise indica que a maioria dos itens da cesta básica, como açúcar, arroz, farinha, feijão, pão, leite e tomate, tende a manter seus preços relativamente estáveis, sem flutuações significativas esperadas. Porém, a previsão aponta para aumento nos preços da carne, do leite e óleo para os próximos dois meses, e em fevereiro tenderiam a diminuir. Essa elevação pode ser atribuída a fatores sazonais da demanda e oferta, variação nos custos de insumos, ou impactos em commodities agrícolas e energéticas.

¹ As previsões foram feitas utilizando rede neural do tipo MultilayerPerceptron, implementada no framework Tensorflow.



Figura 4 – Previsão do comportamento do preço dos 12 itens que compõem a cesta básica de Ilhéus, Bahia até fevereiro de 2026

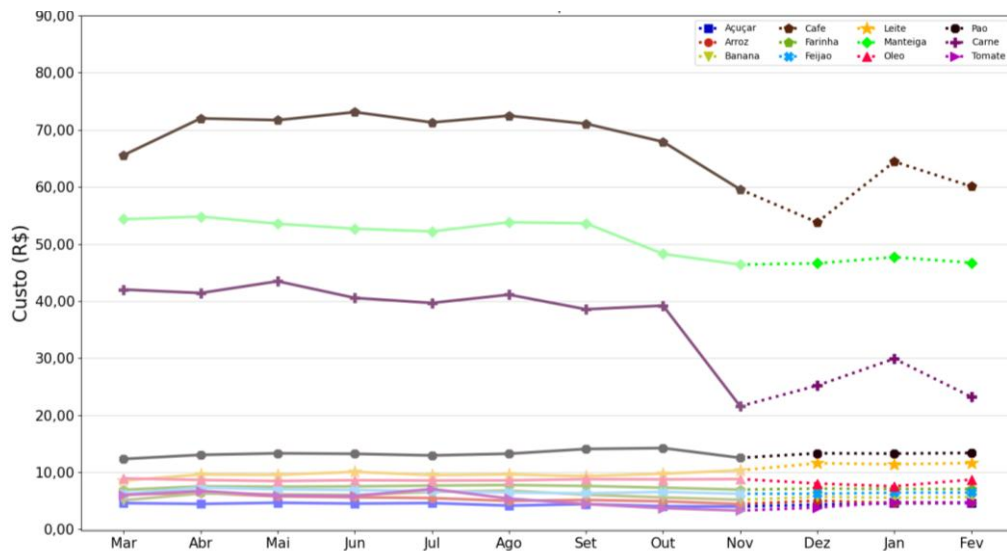

Nota: Os itens apresentados estão na seguinte dimensão Açúcar (Kg), Arroz (Kg), Banana (Dz), Café (Kg), Carne (Kg), Farinha (Kg), Feijão (Kg), Leite (L), Manteiga (Kg), Óleo (900 mL), Pão (Kg), Tomate (Kg).